SEMANARIO JUVENIL

WALT DISNEY'S

NUMERO 544
100 PESETAS

DON MIKI

EN ESTE NÚMERO:
¡LA VERDADERA HISTORIA DE LOS OSOS Gummi!

MONTENA / MONDIBERICA

SUMARIO

HISTORIETAS Y REPORTAJES

La verdadera historia de los Osos Gummi	Pág.	3
Goofy, alumno paracaidista	»	46
Donald y la super-colección	»	62
Goofy y los soldados fantasma	»	76
La promesa de obediencia	»	88

DON MIKI

DON MIKI N.º 544

Dirección:
Florentino García de la Noceda
Edición: Aurora Sotelo
Confección: J.M. Onrubia

© **1986 The Walt Disney Company**
1986 Editorial Mondibérica, S.A.
(Madrid)

Número de registro: 99.317

Distribución:
MIDESA, Ctra. de Irún Km. 13,300
ISSN 0212-3282
Depósito Legal: TO-521-1984
Imprime:
Artes Gráficas Toledo, S.A. (Toledo)
10-6-MCMLXXXVII

PROMOCION PUBLICITARIA TC3 S.A.
Balmes, 278, 2º 2
08006 Barcelona
Tel.: 93-237 55 12

La VERDADERA HISTORIA de los OSOS Gummi

Walt Disney

¡MUY PRONTO EL CASTILLO DEL REY GREGOR SE PARECERÁ A ESTA MAQUETA QUE ACABO DE DESTRUIR PARA ENTRENARME!
¡BASTA PRISA, OGROS, QUE EL TIEMPO ES ORO... O LO SERÁ CUANDO OS PAGUE!

¡ESTA CATAPULTA TIENE QUE ESTAR LISTA PARA EL ATAQUE!

¡DISCULPEME, SEÑOR DUQUE, PERO HAY UNA PARTIDA DE LEÑADORES DEL REY GREGOR POR LAS CERCANÍAS!
HUM...¡PODRÍAN DESCUBRIR MIS PLANES PREMATURAMENTE! ¡ECHADLOS!
¡ESTUPENDO! ¡QUÉ BIEN!
¡TENDREMOS QUE SER MALOS Y HORRIBLES!
¡Y PORTARNOS COMO MATONES!
¡COMO LO QUE EN REALIDAD SOMOS!

MIENTRAS...
CHOP

¡DALE FUERTE, MUCHACHOS! ¡MÁS DEPRISA, QUE EL TRABAJO NO SIENTA MAL A NADIE!

¿DÓNDE OS HABÉIS METIDO VOSOTROS DOS?! ¡YA HACE UNA HORA QUE DEBÍAMOS HABER COMIDO!

¡CAVÍN TIENE LA CULPA! ¡HA PERDIDO SU MULO!

¿QUÉ YO LO PERDÍ? ¡TÚ HICISTE QUE SE ESCAPARA!

¡BUENO, PONEOS A TRABAJAR Y PREPARAD LA COMIDA PARA LOS LEÑADORES!

¡DISCULPADME, SIR TUXFORD! ¿NO TENDRÍAIS QUE ESTAR VIGILANDO POR SI HAY OGROS O ALGO ASÍ?

¡DESPUÉS DE LA COMIDA!

¡NO HAY UN OGRO EN MUCHAS LEGUAS A LA REDONDA!

¿NO?... EJEM...

EH... HUY... HUMM...

¡OGROS!

¡SÁLVESE QUIEN PUEDA! ¡LOS OGROS!

¡SÍ QUE LOS HEMOS ASUSTADO!

¡TODAVÍA QUEDA UNO ESCONDIDO POR ALGUNA PARTE!

¡ZIP

¡AH! ¡TE COGERÉ!...

...¡TE COGERÉ!...

¡TE COGERÉ! ¡TE...!

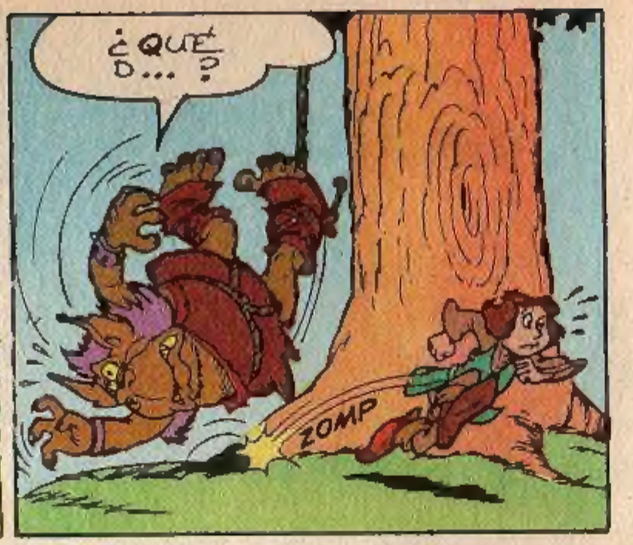
¿QUÉ D...?
ZOMP

¡NO HUYAS! ¡ERES MÍO!

TUG

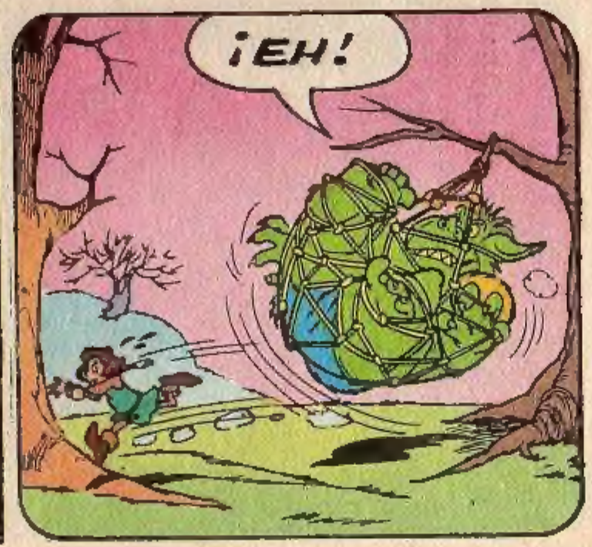
¡EH!

¡YA TE TENGO!

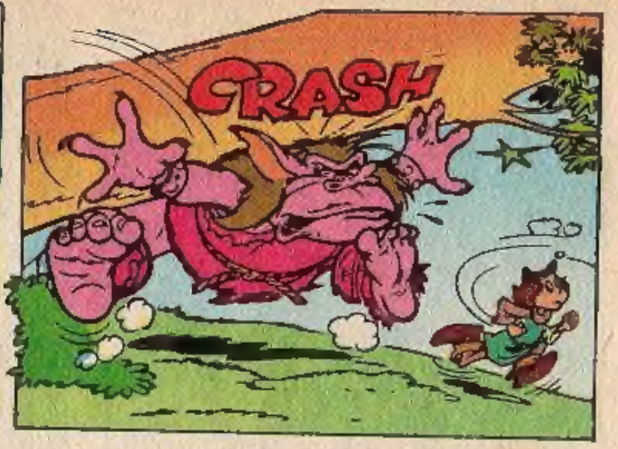
CRASH

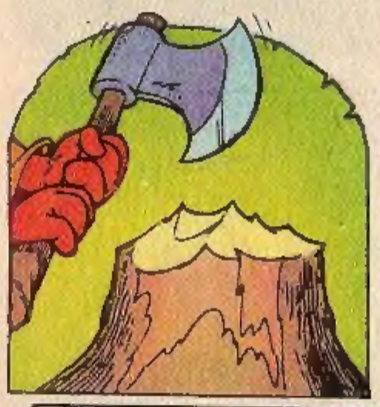

¡TENGO QUE ESCONDERME! ¡ME OCULTARÉ ENTRE ESOS ARBUSTOS!

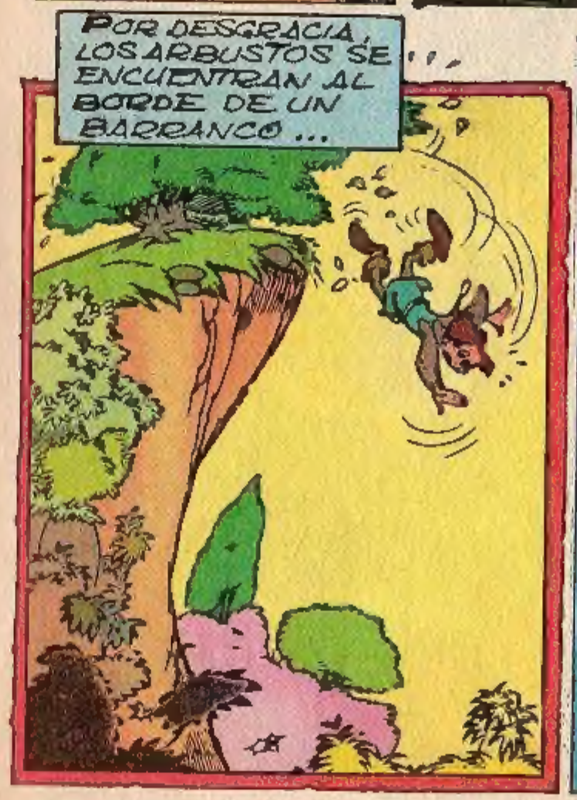
POR DESGRACIA, LOS ARBUSTOS SE ENCUENTRAN AL BORDE DE UN BARRANCO...

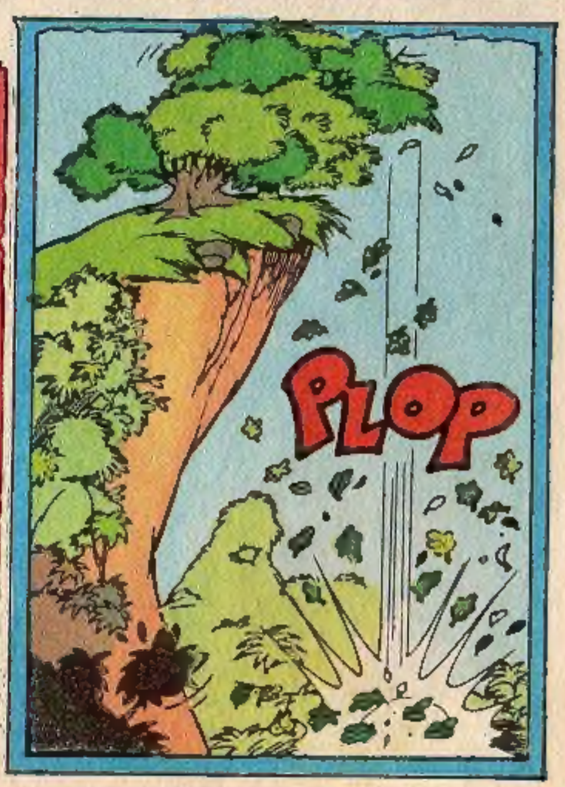
PLOP

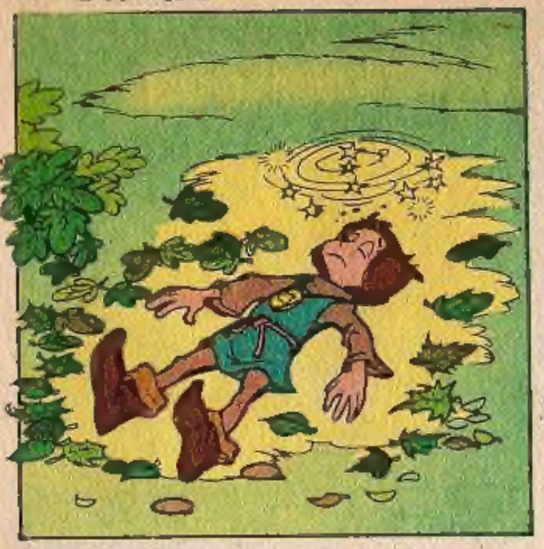

¡NUNCA HABÍA VISTO A UN HUMANO TAN DE CERCA!

¡ESTÁ HERIDO! ¡DEBERÍAMOS HACER ALGO!
¡NO TE PREOCUPES, SUNNI! ¡SE PONDRÁ BIEN!
¡LOS HUMANOS NO TRAEN MÁS QUE PROBLEMAS! ¡LO DEJAREMOS DONDE ESTÁ!

¡MIRAD! ¡LLEVA UN MEDALLÓN GUMMI COLGADO DEL CUELLO!

¡CARAMBA! ¡CREO QUE SE TRATA DE UNO DE LOS MEDALLONES DE LOS GRANDES GUMMIS!

¡LO ES! ¡HA ESTADO CON MI FAMILIA DURANTE MUCHAS GENERACIONES!
¿SOIS LOS OSOS GUMMI DE VERDAD?
¡ESPERAD! ¡NO OS HARÉ DAÑO!

¡NO PUEDO CREERLO! ¡TODO EL MUNDO DECÍA QUE NO ERAN MÁS QUE UNA LEYENDA, AUNQUE YO CREÍA EN ELLOS!
¡TODOS SE REÍAN DE MÍ Y AHORA RESULTA QUE EXISTEN!
¡LAS VIEJAS HISTORIAS ERAN CIERTAS!
¡ESPERAD! ¡QUIERO DAROS LAS GRACIAS
¡HUY! ¡OH! ¡ME ESTÁ ALCANZANDO!
¡ES EL MOMENTO DE TOMAR UN POCO DE ZUMO DE GUMMITAS!
GLUG
GLUG GLUG
¿QUÉ?
PONG
BOING

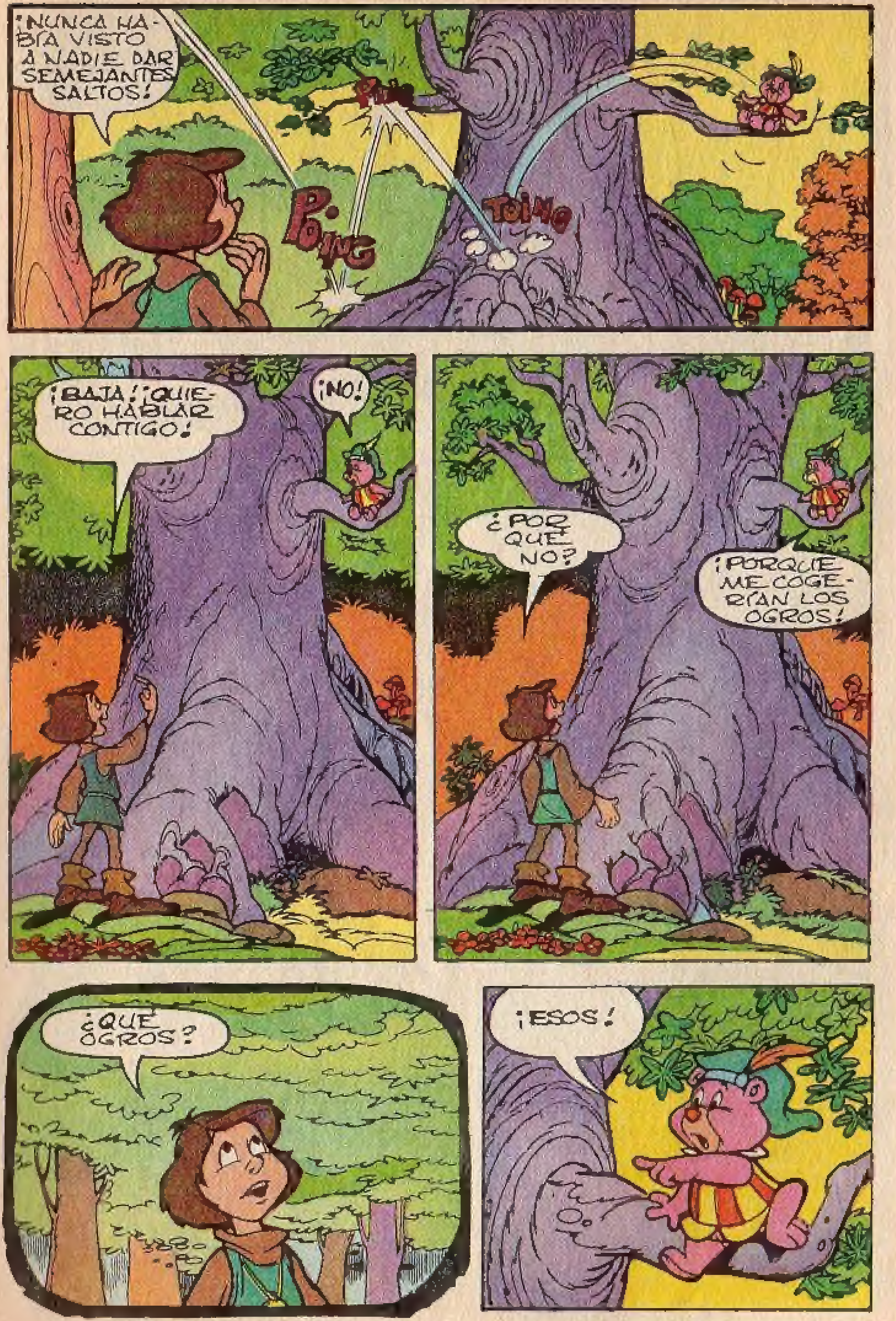
¡NUNCA HABÍA VISTO A NADIE DAR SEMEJANTES SALTOS!
PONG
TOING
¡BAJA! ¡QUIERO HABLAR CONTIGO!
¡NO!
¿POR QUÉ NO?
¡PORQUE ME COGERÍAN LOS OGROS!
¿QUÉ OGROS?
¡ESOS!

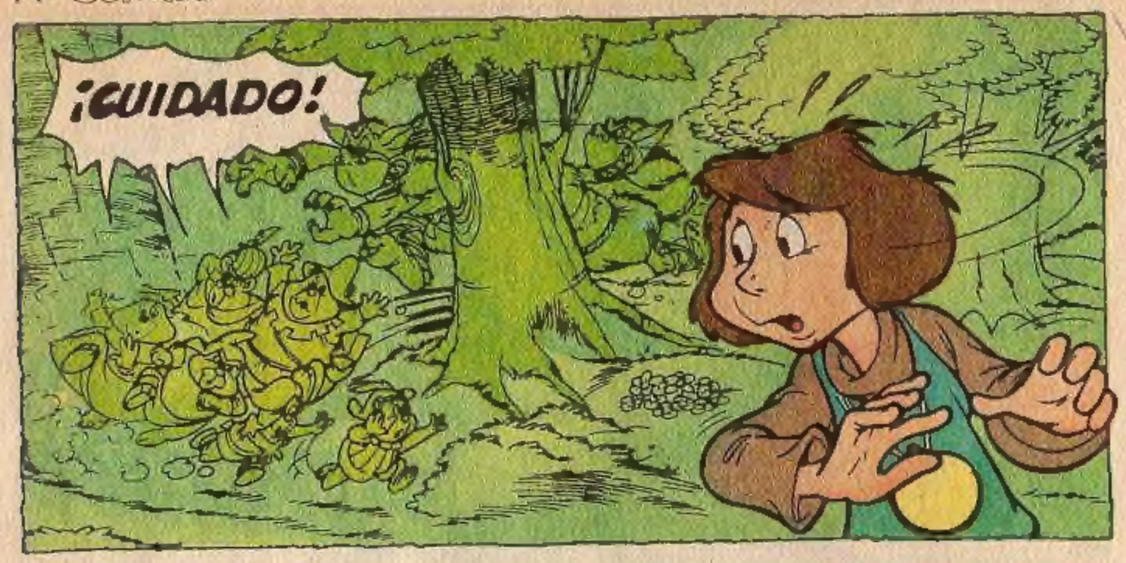
¡CUIDADO!

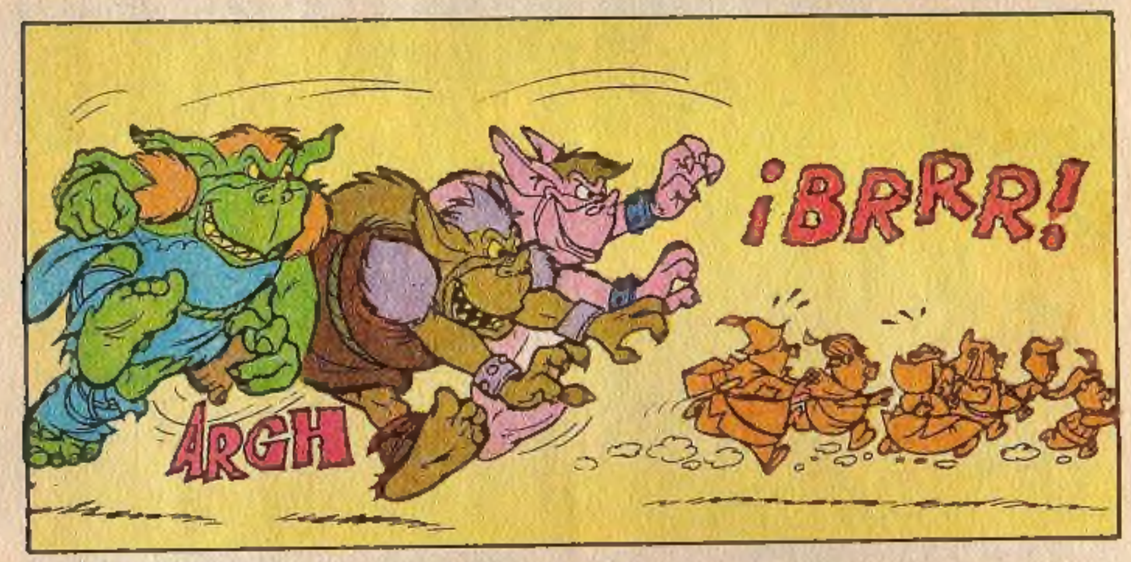
¡BRRR!
ARGH

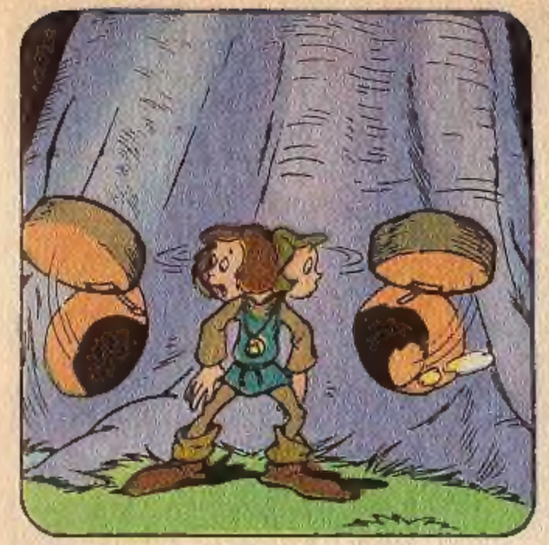

POING

¿DÓNDE SE HAN METIDO?
¿DÓNDE SE HAN METIDO?
¿DÓNDE SE HAN METIDO?

THUD

¡AY!

¡VAYA, QUÉ OSCURO ESTÁ ESTO!

¡HAY UNA PUERTA!

¡CARAMBA! ¡QUÉ LUGAR TAN ESTUPENDO!

¡YA OS DECÍA YO QUE LOS HUMANOS TRAÍAN PROBLEMAS!

¡ÉL NO TUVO LA CULPA!

¡A MÍ ME GUSTABA!

¡QUÉ MAGNÍFICO LUGAR TIENEN AQUÍ!

¡OH!... ¡GRACIAS!

¿CÓMO?

¡NINGÚN HUMANO HABÍA PISADO ANTES TERRITORIO GUMMI! ¡ES TERRIBLE!

¡NO TE MUEVAS O TE DOY!

PERO...

AHORA QUE LO HEMOS COGIDO, ¿QUÉ HACEMOS CON ÉL?
¡A MÍ ME PARECE BASTANTE AGRADABLE!
¡DEBERÍAMOS LANZARLO CON LA CATAPULTA DEL DUQUE IGTHORN! ¿OS PARECE BIEN?
¿LA CATAPULTA DEL DUQUE IGTHORN?

¡PUES PRUÉBENLA INMEDIATAMENTE! ¿CUÁL CREE QUE ME SIENTA MEJOR, EL PURPURA O EL CARMESÍ?
¡EL PURPURA, EXCELENCIA, EL PURPURA!

¡DISPAREN!
¡DISPAREN!
¡DISPAREN!
¡DISPAREN!

¡CLARO! ¡POR ESO HIZO QUE LOS OGROS OS ECHARAN! ¡PARA QUE NO LA DESCUBRIESEIS!
¡NO, NO, NO! ¡DEMASIADO SENCILLA! ¡TIENE QUE SER MÁS REGIA! ¡PRONTO SERÉ REY Y QUIERO VESTIRME COMO TAL!
¡CON PERMISO DE SU EXCELENCIA, LA CATAPULTA ESTÁ LISTA PARA LA PRUEBA!
¡SÍ, EXCELENCIA!

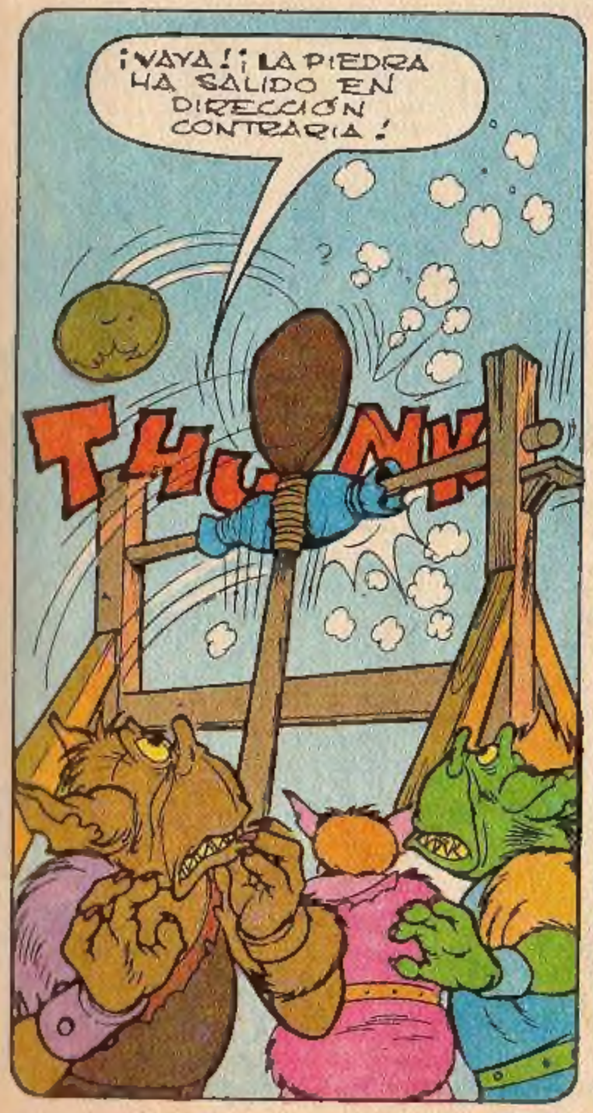
¡VAYA! ¡LA PIEDRA HA SALIDO EN DIRECCIÓN CONTRARIA!
THUNK

POR OTRA PARTE, EL ESCARLATA HARÍA DESTACAR EL BORDADO DE ORO... ¿NO CREE?
¡OH, SÍ! ¡SÍ, SÍ!

¡AZUL CELESTE, TAL VEZ! ¡TENGO QUE PENSARLO! ¡PUEDE QUE ESTÉ PASADO DE MODA!
¡OPS!

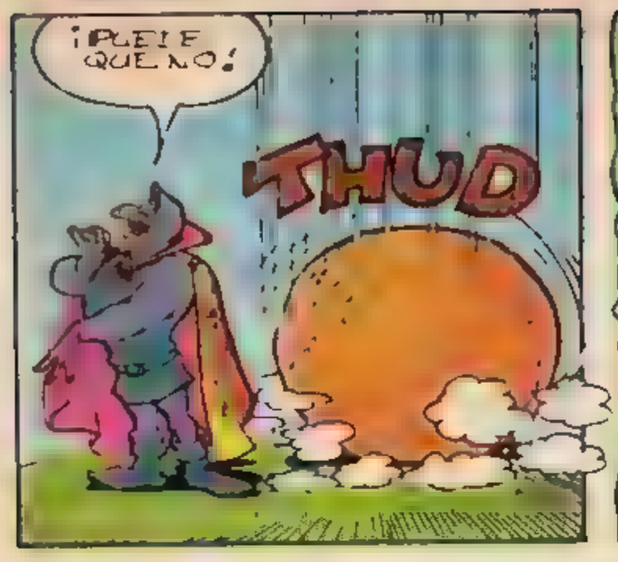
¡PUEDE QUE NO!
THUD

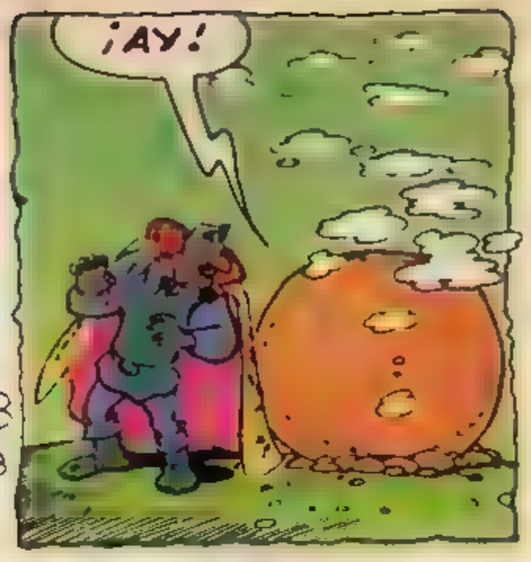
¡AY!

¿ESTÁIS LOCOS?... ¡PODRÍAIS HABERME HERIDO!

¿QUERÉIS DECIR QUE EL DUQUE IGTHORN VA A DESTRUIR EL CASTILLO DEL BUEN REY GREGOR?
¡ESO ES! ¡CON ESA ENORME CATAPULTA!
¡Y ASÍ PODRÁ SER REY!

¡TENEMOS QUE IMPEDIRLO!
NUESTRA TRADICIÓN ES NO METERNOS EN LOS ASUNTOS DE LOS HOMBRES!
¡HEMOS PERDIDO CASI TODOS NUESTROS SECRETOS! ¡NO TENEMOS MAGIA, NI ARMAS! ¡NO SABEMOS LUCHAR! ¿QUÉ PODEMOS HACER?

¡YO SÉ LO QUE PUEDO HACER! ¡PUEDO TRATAR DE IMPEDIRLO! ¡DESATADME!
¡ADELANTE, DESATALO! ¡PODEMOS CONFIAR EN ÉL!

¡TODAS ESAS HISTORIAS ACERCA DE LOS GRANDES GUMMI NO ERAN MÁS QUE...

...CUENTOS. NO SOIS MÁS QUE UN PUÑADO DE OSOS VIEJOS, ESTÚPIDOS Y EGOÍSTAS!

¡OS DEVUELVO VUESTRO ASQUEROSO MEDALLÓN! ¡ME AVERGÜENZO DE ÉL!

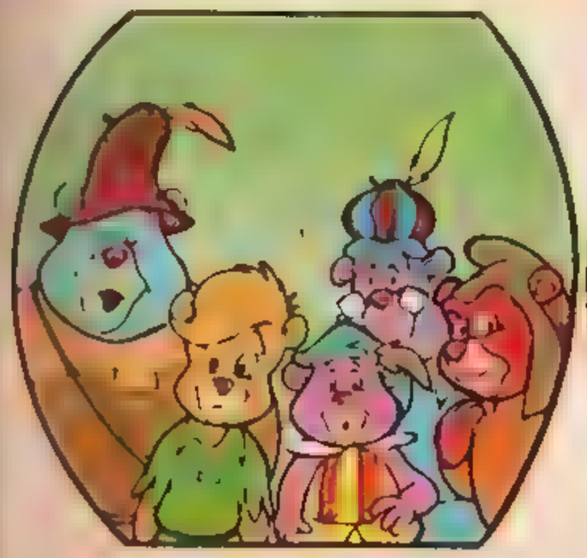

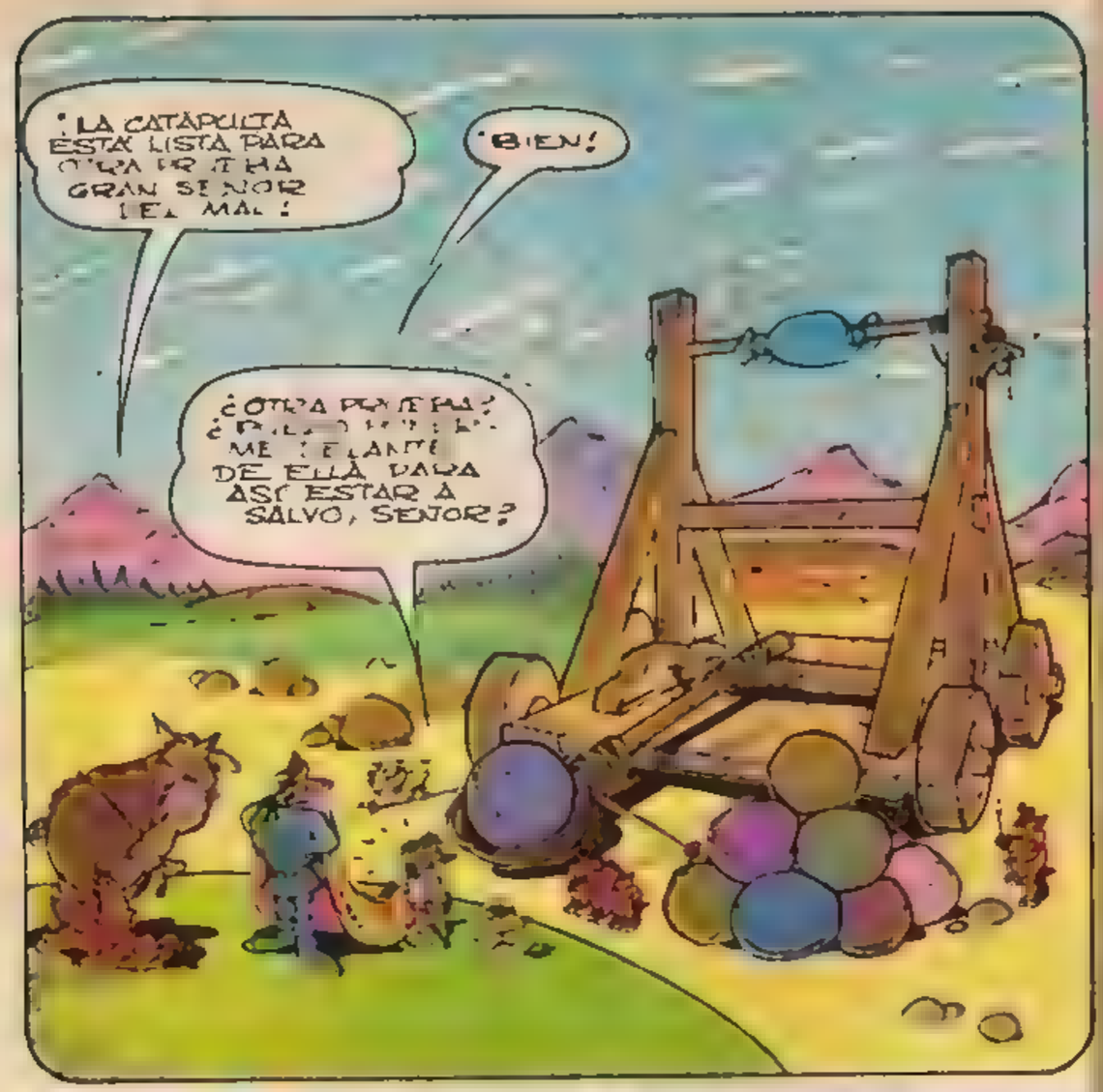
¡LA CATAPULTA ESTÁ LISTA PARA OTRA PRUEBA GRAN SEÑOR DEL MAL!
¡BIEN!
¿OTRA PRUEBA? ¿PUEDO PONERME DELANTE DE ELLA PARA ASÍ ESTAR A SALVO, SEÑOR?

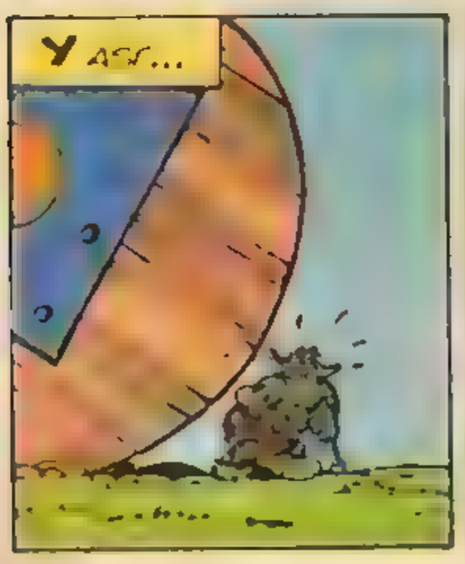
Y ASÍ...

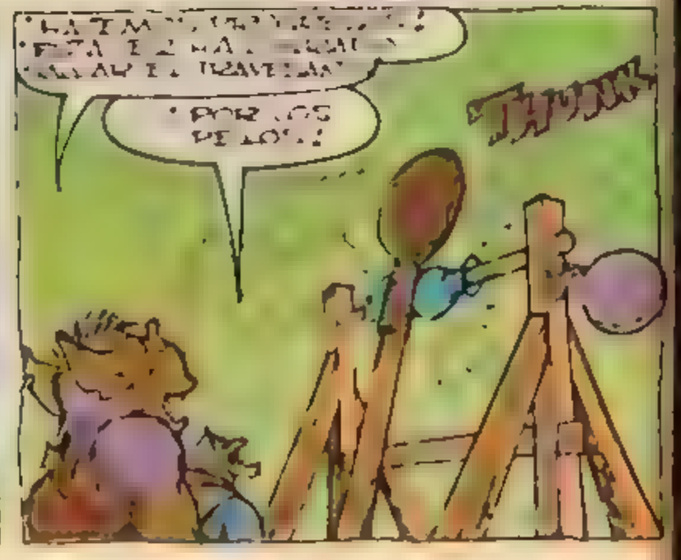
¡POR LOS PELOS!
THUNK

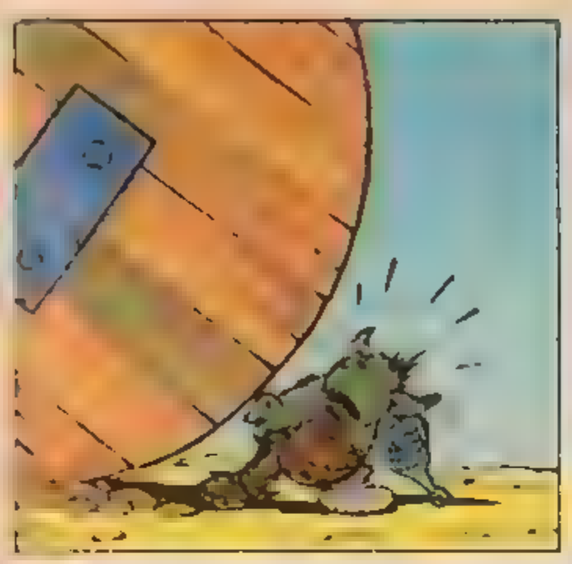

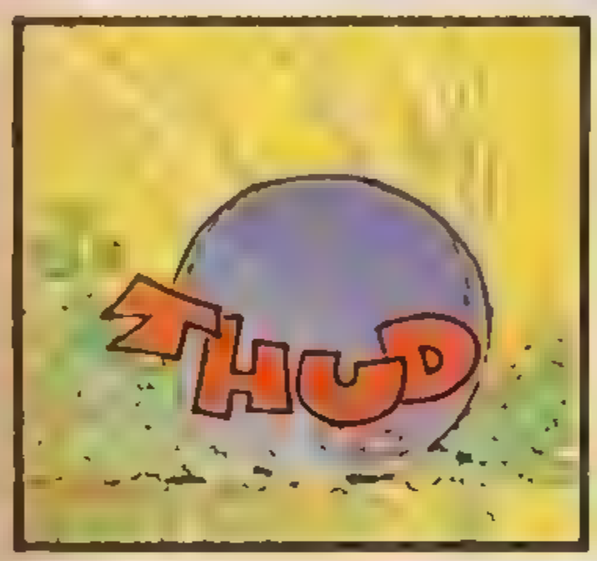
THUD

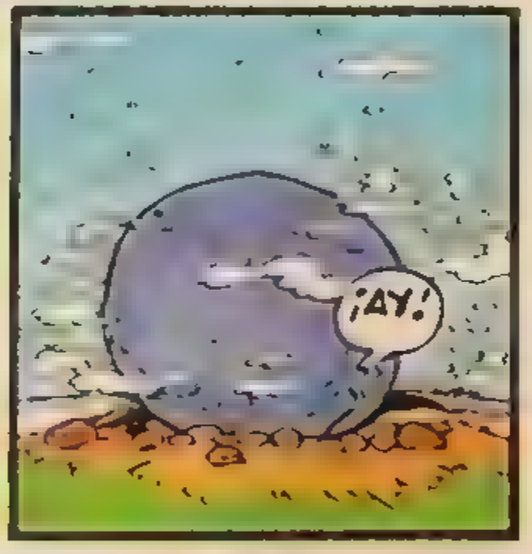
¡AY!

¡OH ES ENORME!

¡TALVEZ NO TENGA QUE DESTRUIRLA! SI PUDIERA INUTILIZARLA PARA QUE NO SE MOVIESE

¡ME GUSTARÍA PODER AYUDARLO!

¡LOS ANTIGUOS GUMMI QUE ENTREGARON ESTE MEDALLÓN A LOS ANTEPASADOS DE CAVIN LO HUBIERAN HECHO...

¿QUÉ...?

¡SE HA ABIERTO!

AQUÍ DICE: "LEYENDO ESTAS PÁGINAS HABRÉIS CONOCIDO VUESTRO PASADO. ¡DESCUBRID AHORA VUESTRO FUTURO! ¡AYUDAD A LOS BUENOS Y COMBATID A LOS MALOS! ¡HACED QUE LOS GUMMI VUELVAN A SER GRANDES DE NUEVO!"

"¡MIRAD! EL MEDALLÓN ME ESTÁ CONDUCIENDO HACIA EL GRAN LIBRO DE LOS GUMMI! ¡NADIE HA PODIDO ABRIRLO NI LEERLO DURANTE MUCHAS GENERACIONES!

"EL MEDALLÓN DE CAVIN ES LA LLAVE. ¡ESTÁ ABRIENDO EL GRAN LIBRO!

¡ESTO SIGNIFICA QUE TENEMOS QUE AYUDAR A CAVIN!

¡ESTOY CONTIGO!

¡YO TAMBIÉN!

¡DE ACUERDO!

¡CUENTA CONMIGO!

FRRR
FRRR
¡HUY!
STONF
STONF
DECIDA SU
PICADILLO!

PERO, ¿CÓMO HACER-
¡HAY UNA POSIBILIDAD!
¡ENCONTRÉ
PARA HACER-
¡AH! ¡AQUÍ ESTÁ!
¡ES DEMASIADO PELIGROSO! ¡LO PROBARÉ YO!
¡CREÍA QUE NO TE GUSTABAN LOS HUMANOS?
¿Y TÚ QUÉ SABES? ¡OCÚPATE DE TUS ASUNTOS!
¡BUENO, ALLÁ
¡DATE PRISA!
¡TUMMURN UMIN
¡HA... HA FUN

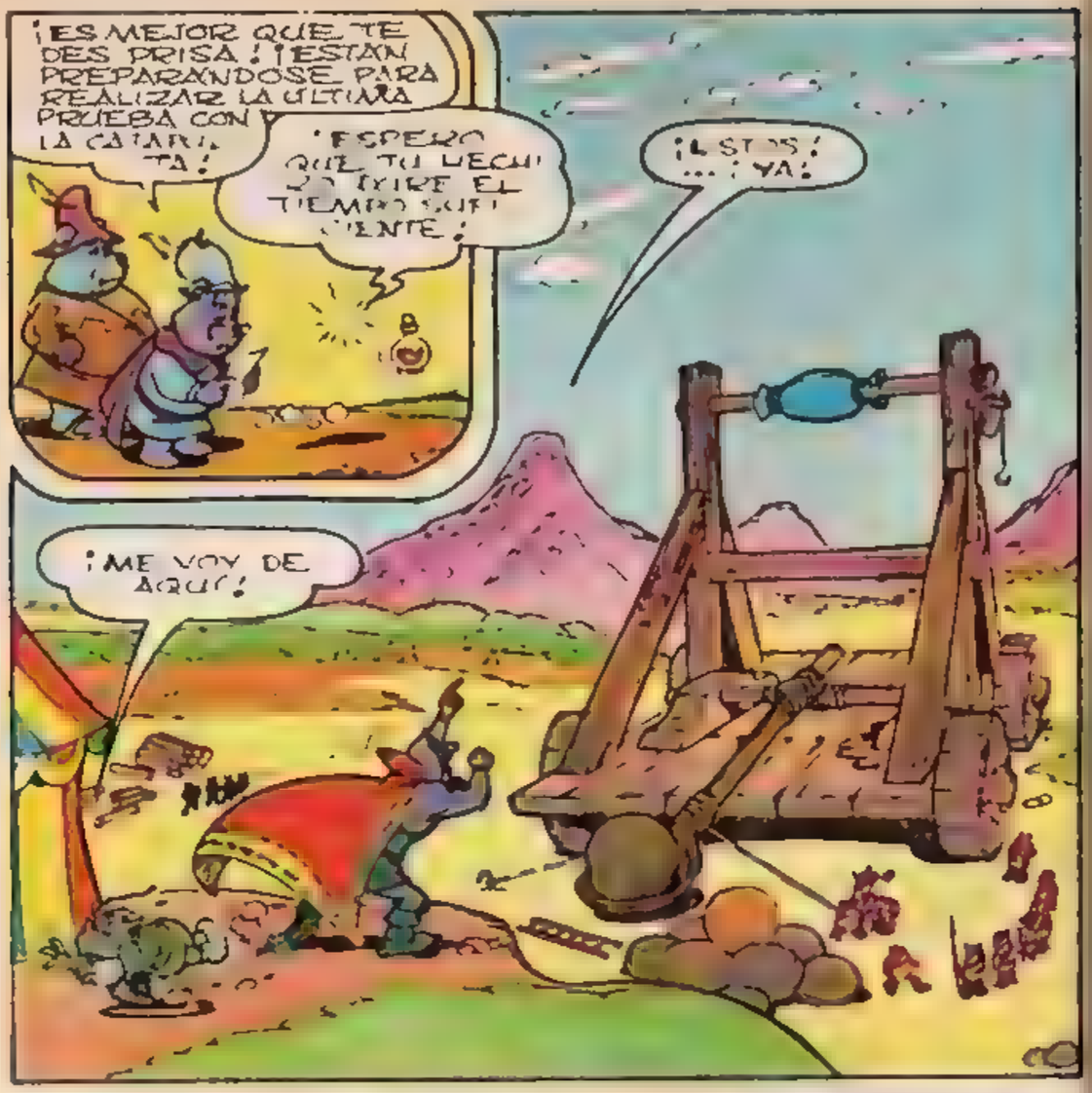
¡ES MEJOR QUE TE DES PRISA! ¡ESTÁN PREPARANDOSE PARA REALIZAR LA ULTIMA PRUEBA CON LA CATAPULTA!
¡ESPERO QUE TU HECHIZO DURE EL TIEMPO SUFICIENTE!
¡LISTOS! ... ¡YA!
¡ME VOY DE AQUÍ!
¡DISPAREN!
KA-TUNK
¡PERFECTO!
¡EL REY GLEGOR ESTÁ PERDIDO!

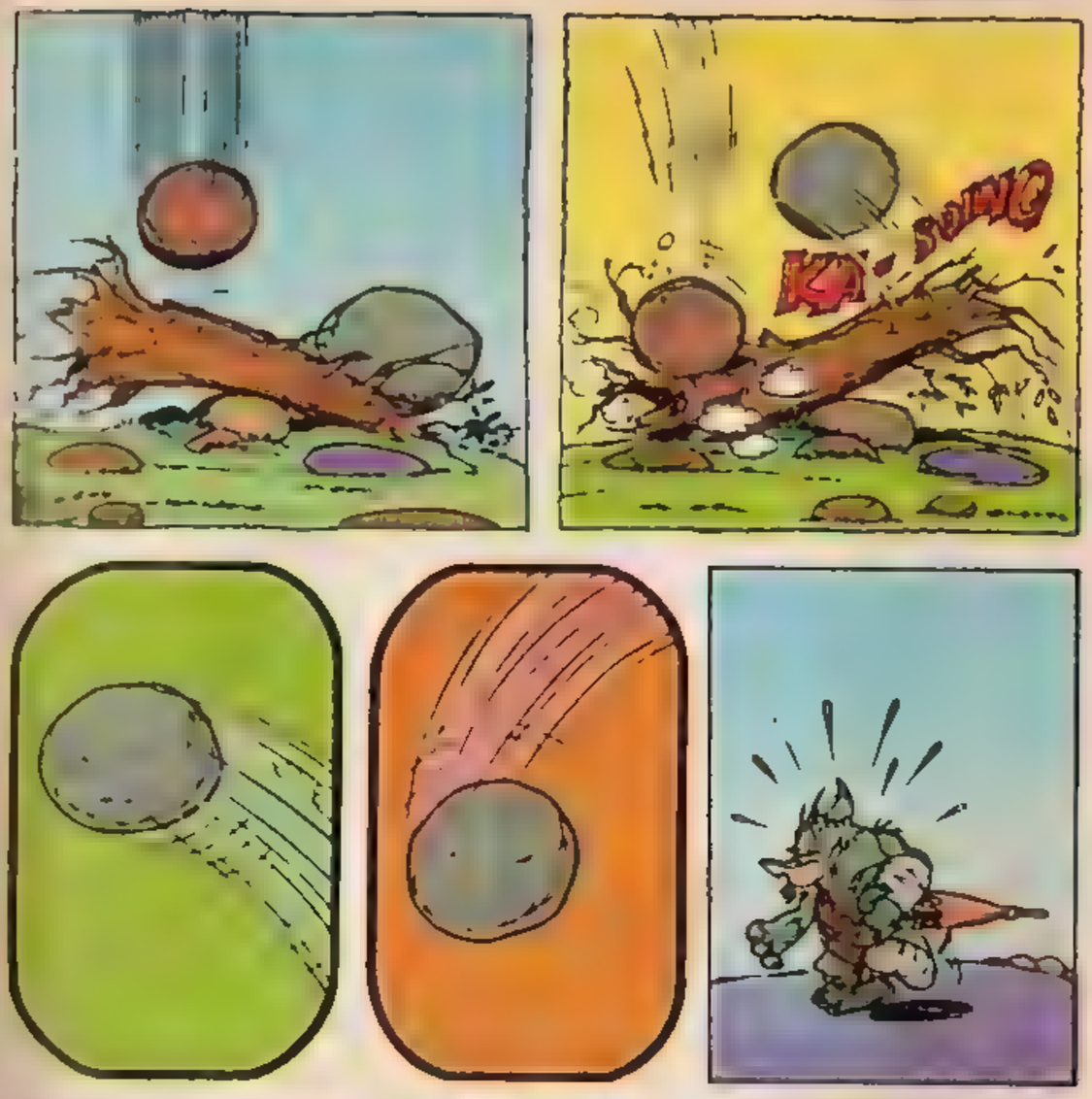
KA-BOING
THUD
¡AY!

¡LA PRUEBA HA SIDO UN ÉXITO! ¡AL CASTILLO DEL
¡HIP-OH HIP-OH HIP-OH!...

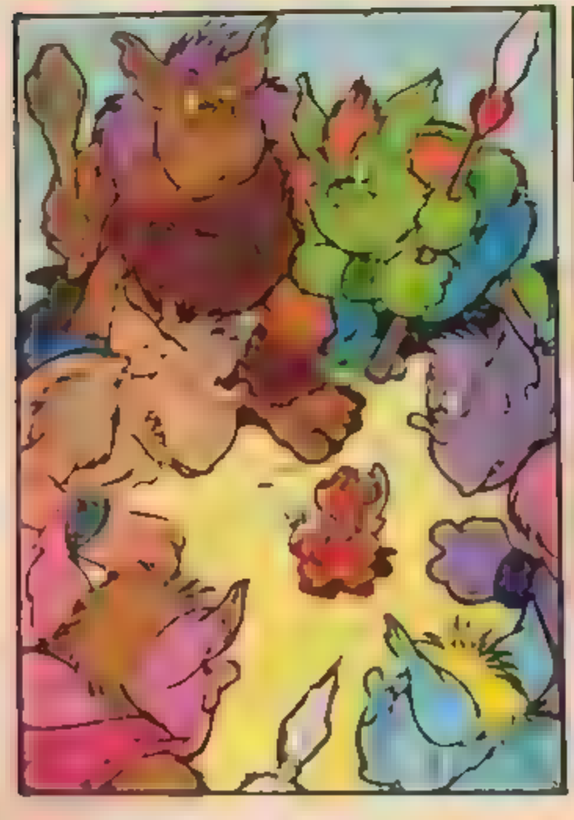

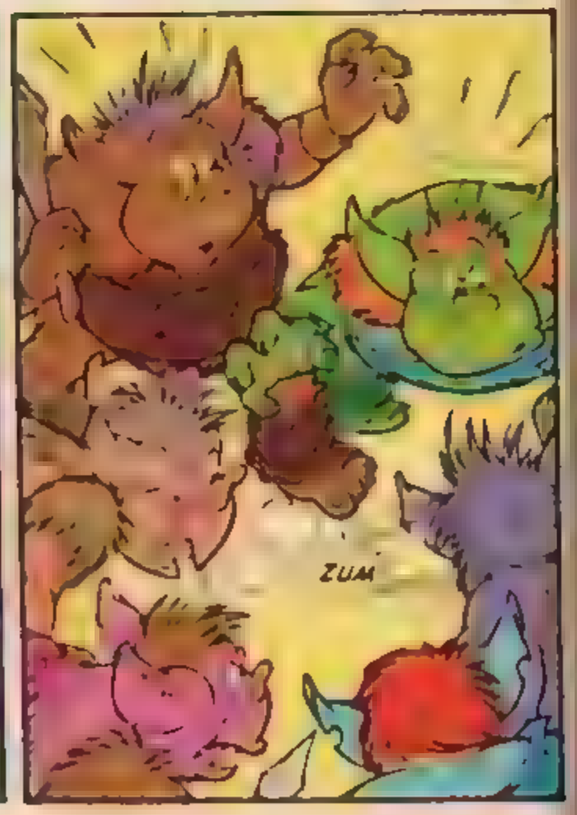
ZUM

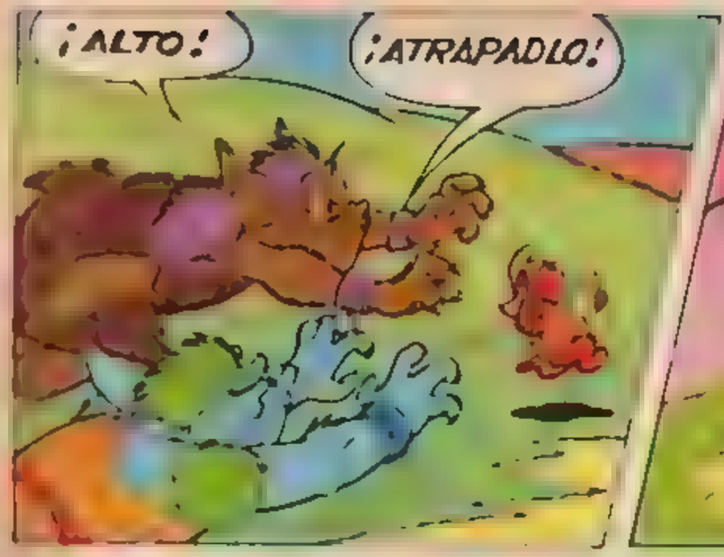
¡ALTO!
¡ATRAPADLO!

¡DETENEDLO! ¡NO DEJÉIS QUE SE ESCAPE!

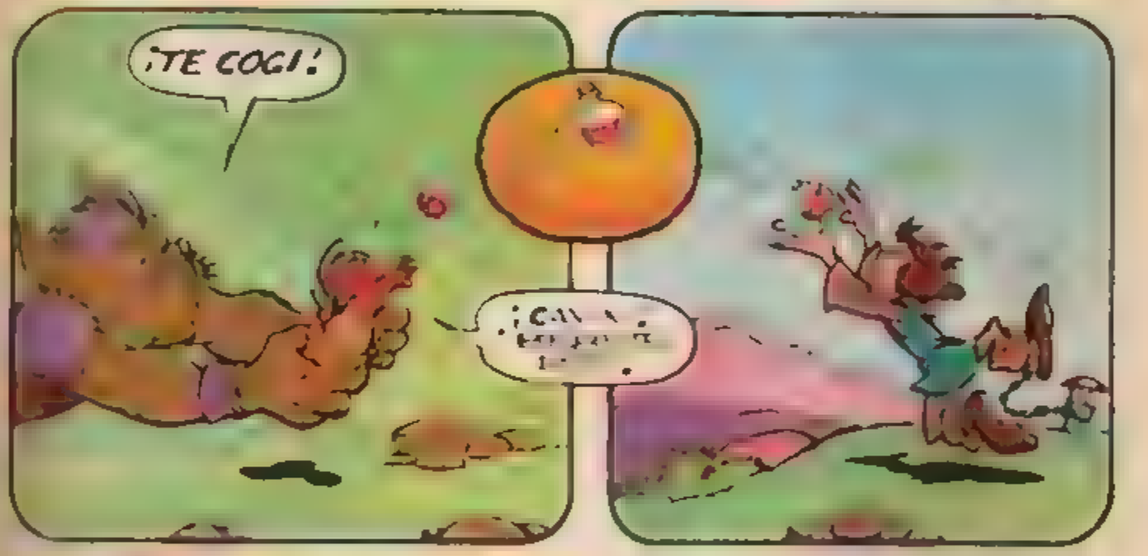
¡TE COGÍ!

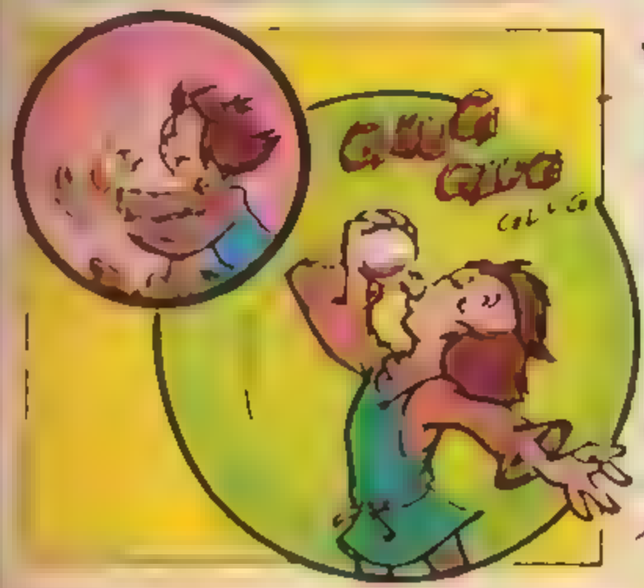
CLIC CLIC

¡DEJALO AQUI... O TE HAGO...

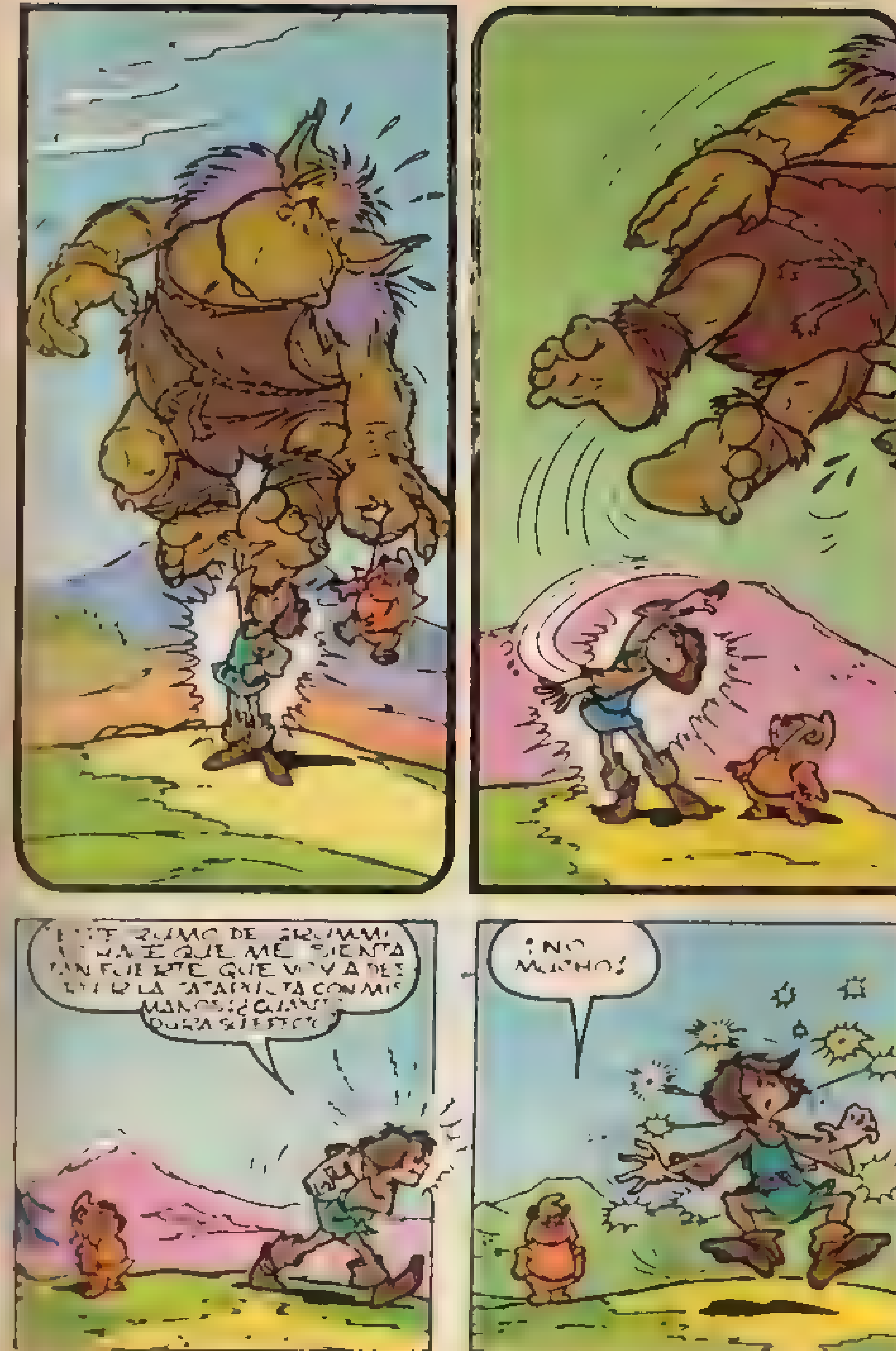
¡NO MUCHO!

¡ESTAMOS LISTOS PARA INICIAR EL ATAQUE
¡BIEN! ¡DEMOSTREMOSLES LO QUE ESTE TRASTO

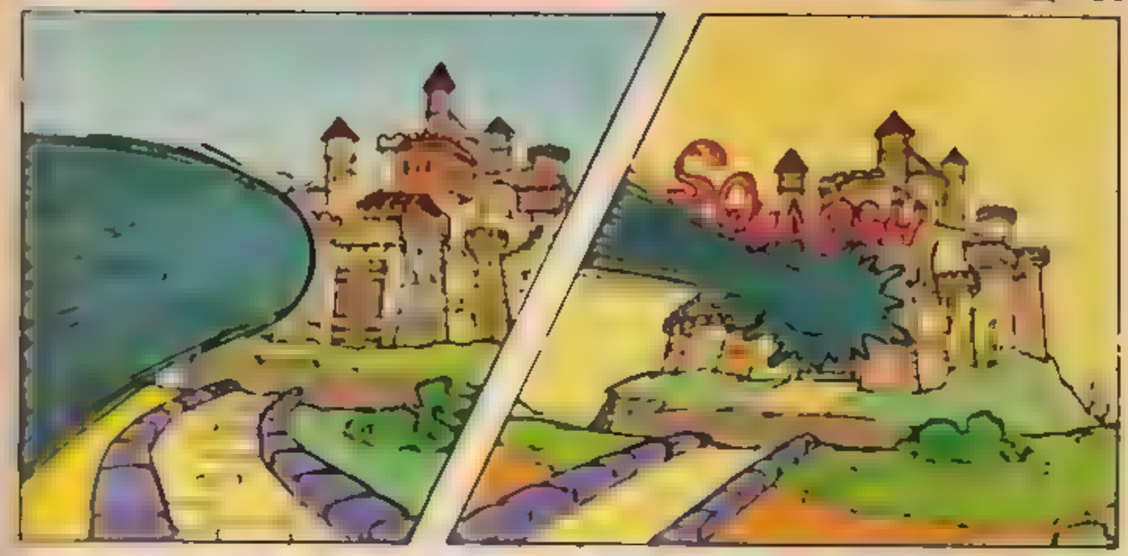

¡TENEMOS QUE HACER ALGO RÁPIDO!
¿COMO QUE?

¿QUIERA ALGO LE ROMPA LE GRUMMITAS?
¡NO!

¿ALGÚN HECHIZO MÁGICO?
¡NO!

¡SIR TUXFORD, BAJE EL PUENTE LEVADIZO Y ¡ECHELOS DE AQUÍ!
¡NO ES SU MAJESTAD! ¡LA MALA DE MIERDA LA HA TENIDO HECHIZADOS! ¡ESTAMOS ATRAPADOS!

¡ESTÁN ATRAPADOS! ¡AHORA DESTRUIREMOS EL CASTILLO CON TODO EL MUNDO DENTRO! ¡DISPAREN!

¡EN PRIMER LUGAR SELLAD LA PUERTA CON LA BOLA DE PELO! ¡ASÍ ESTARÁN TODOS ATRAPADOS!

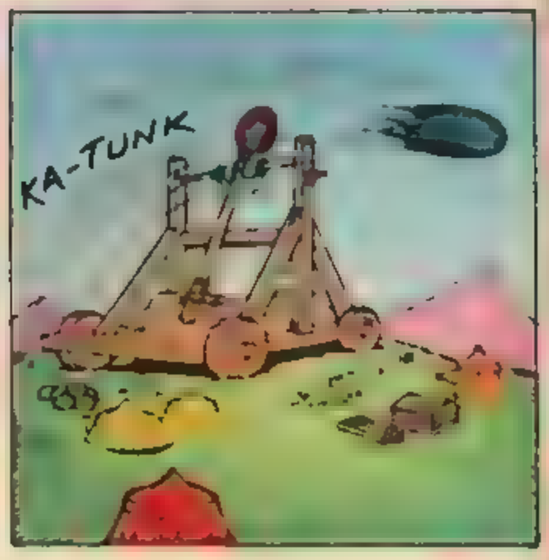
KA-TUNK

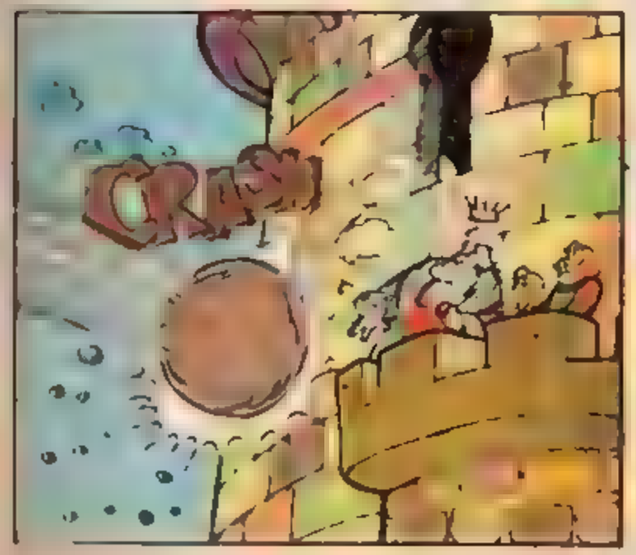

¡EN LA CAMA, MALO Y ESTÉIS MEJOR!
¡NO, PAPÁ! ¡MIS AMIGOS ESTÁN ATRAPADOS!

¡EL CASTILLO NO RESISTIRÁ MUCHOS MÁS GOLPES! ¿QUÉ HAREMOS?
¡TODOS ESTÁN PENDIENTES DEL CASTILLO! ¡SEGUIDME!
CRASH
CRUSH
CRASH!

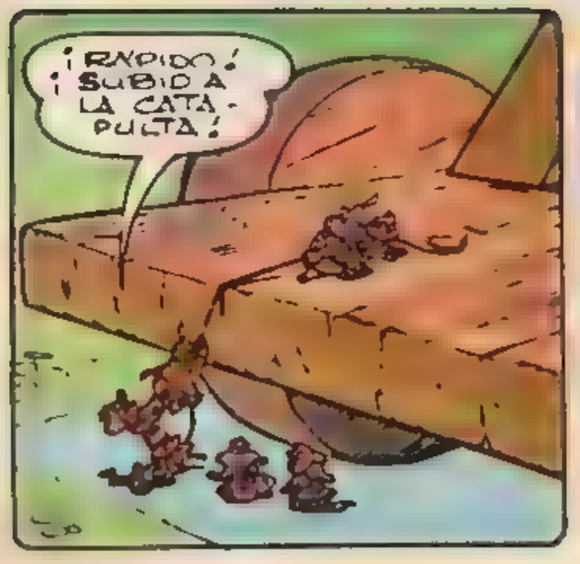
¡RÁPIDO! ¡SUBID A LA CATAPULTA!

¡AYUDADME A SOLTAR EL FRENO!

¡YA ESTÁ!

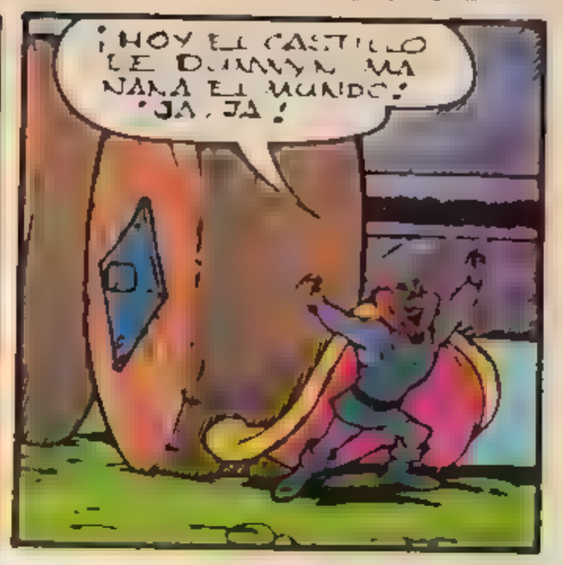
¡HOY EL CASTILLO LE DIMOS MI NANA EL MUNDO! ¡JA, JA!

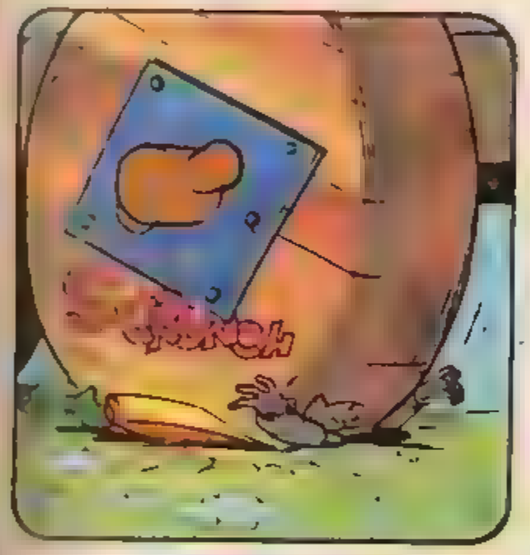
CRASH

¿QUE?

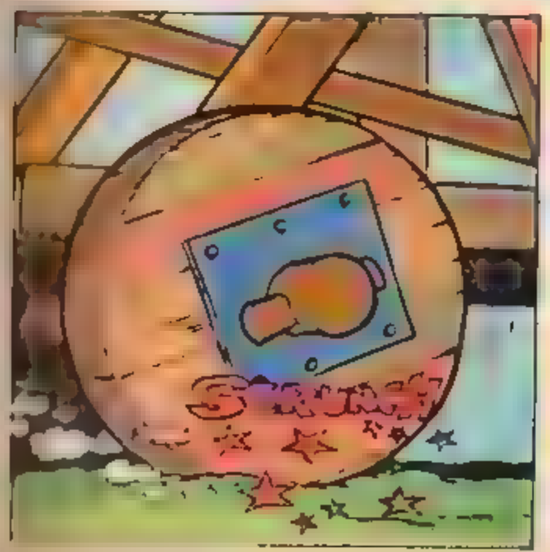
SMASH!

¡MI CATAPULTA! ¡DETENEDLA!

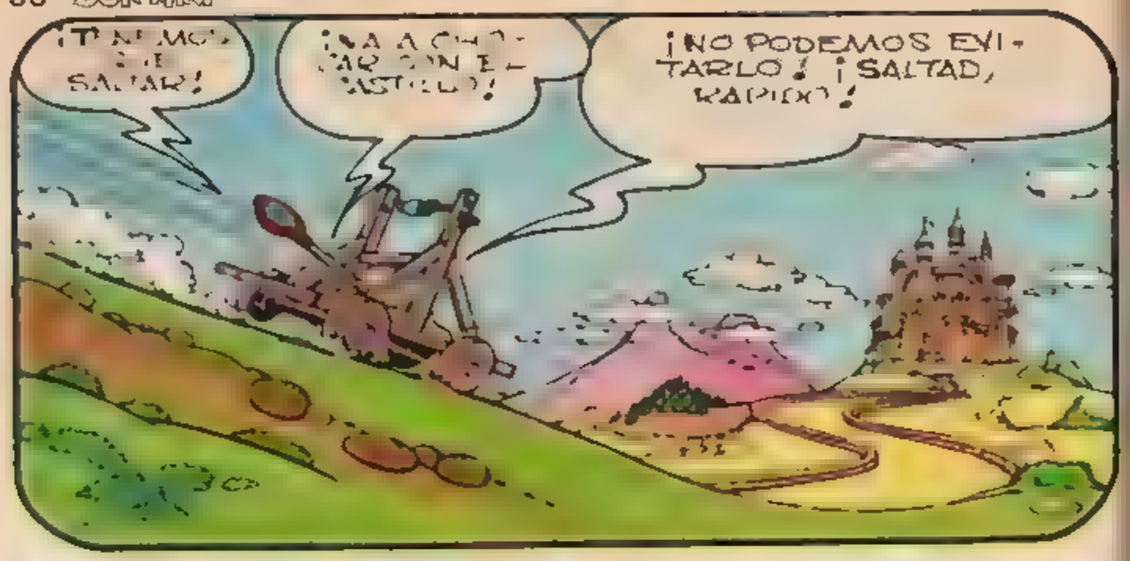
¡NO PODEMOS EVITARLO! ¡SALTAD, RAPIDO!

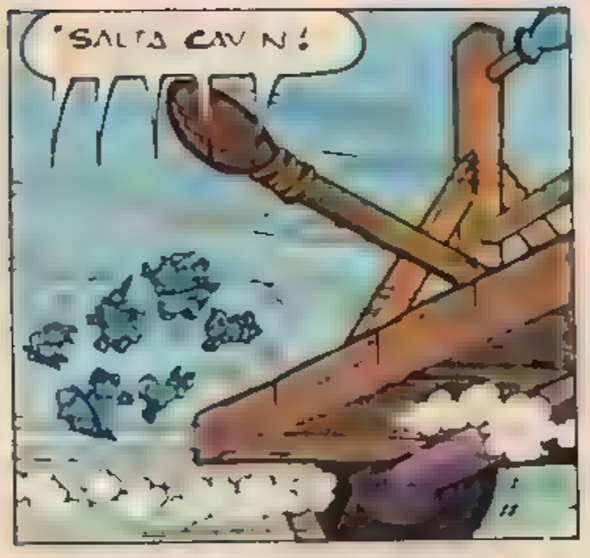
¡SALTA CAVIN!

¡NO PUEDO! ¡MI TÚNICA SE HA ENGANCHADO EN ALGUNA PARTE!

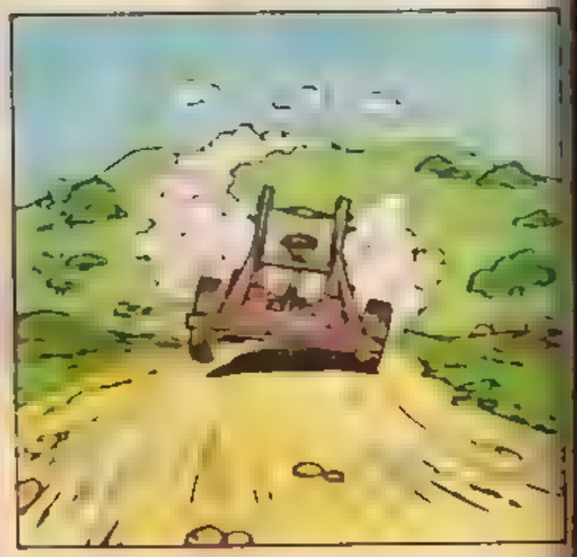

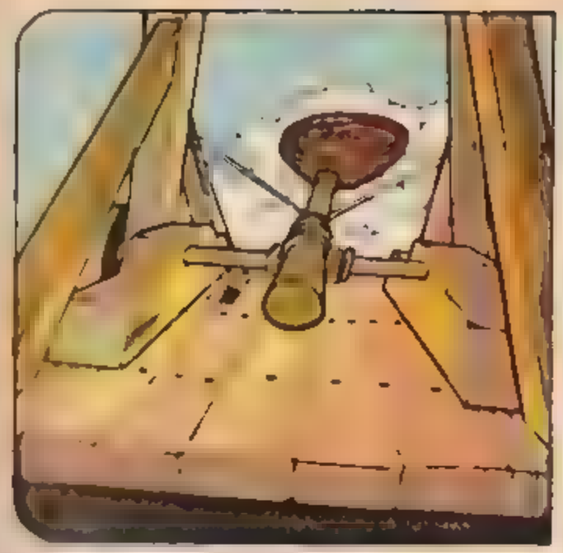

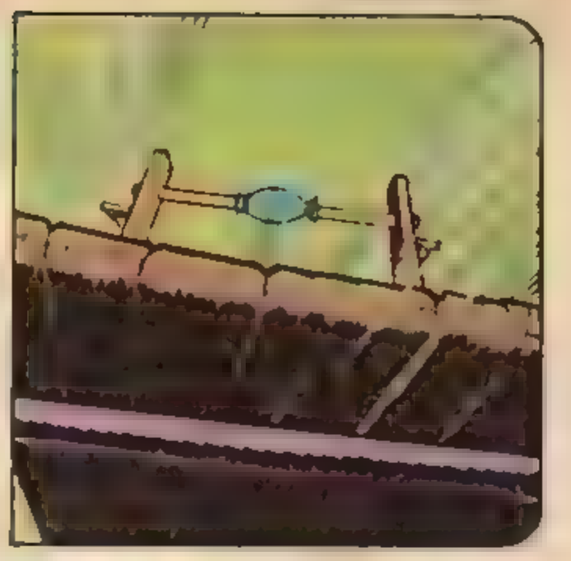

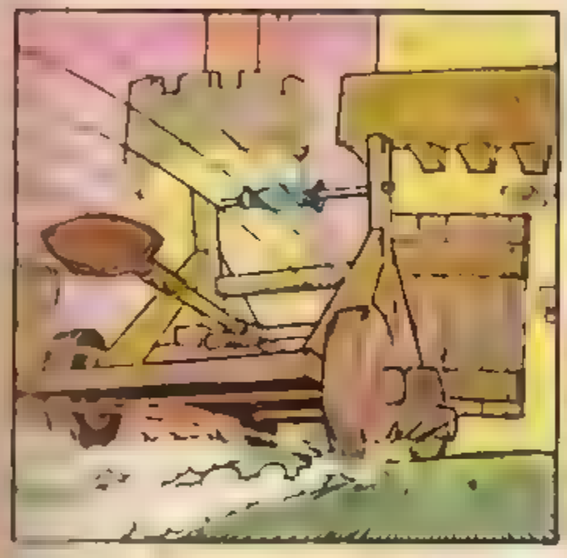

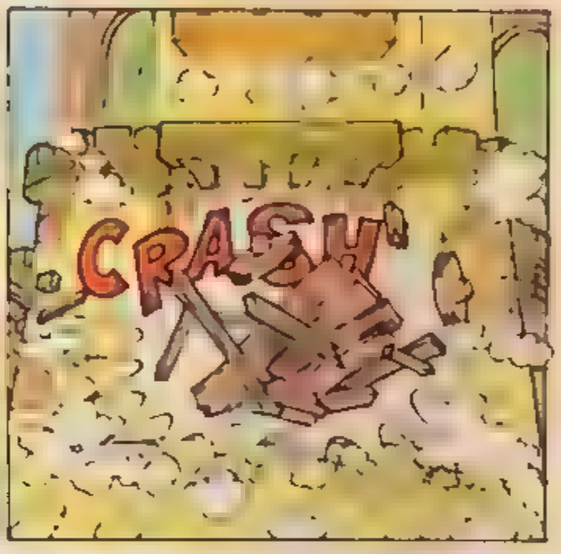
CRASH

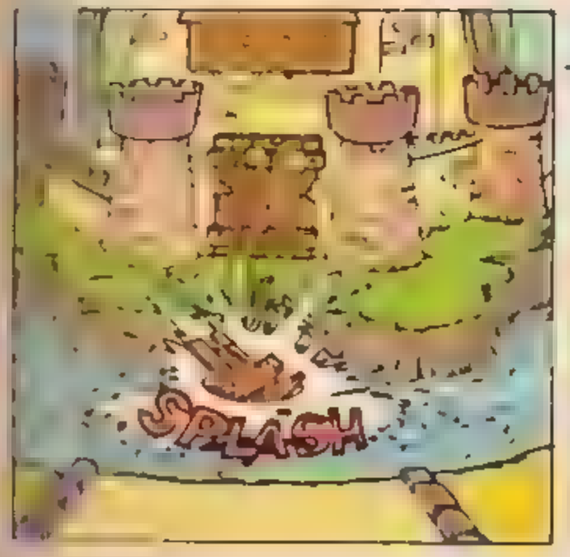
SPLASH

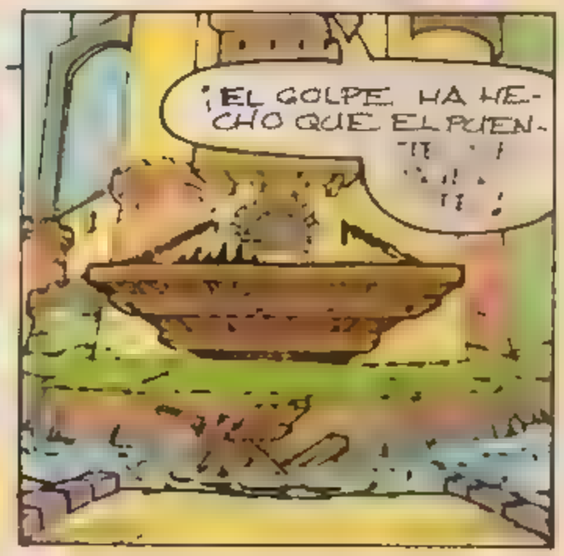
¡EL GOLPE HA HECHO QUE EL PUEN-

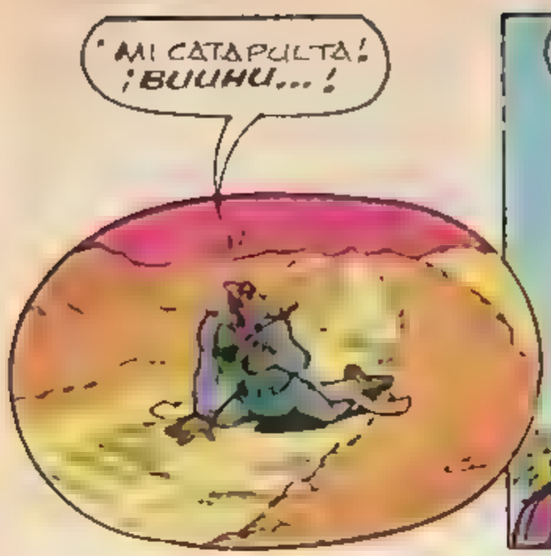
¡MI CATAPULTA!
¡BUUHU...!

¡CAVIN!...¿ESTÁ BIEN?

CAVIN...

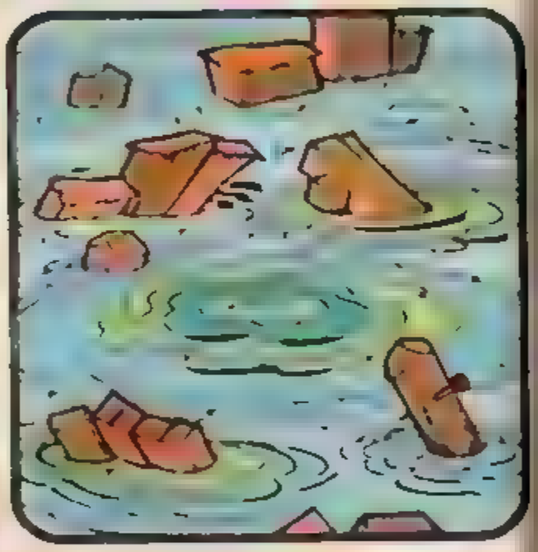

¿YO...?...

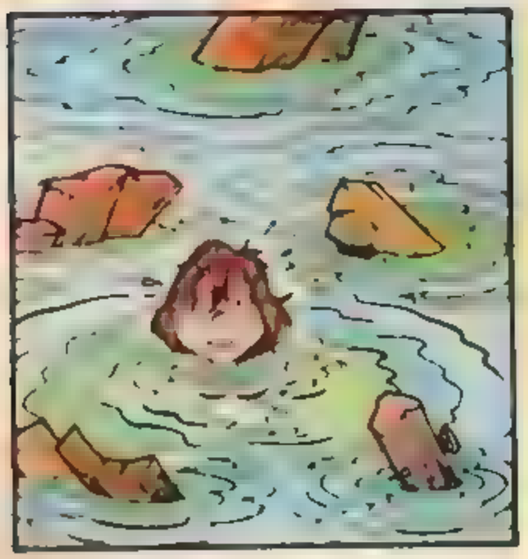

¡HURRA!
¡CAVIN ESTÁ A SALVO!

¡A DECIR VERDAD YO NO HE TENIDO NA-

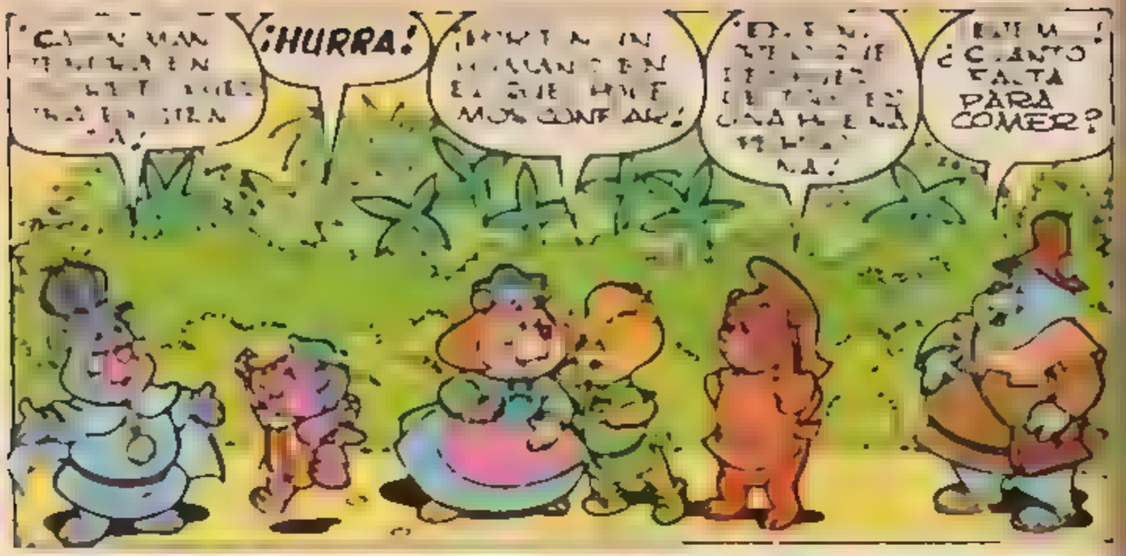
¡HURRA!
¿CUANTO FALTA PARA COMER?

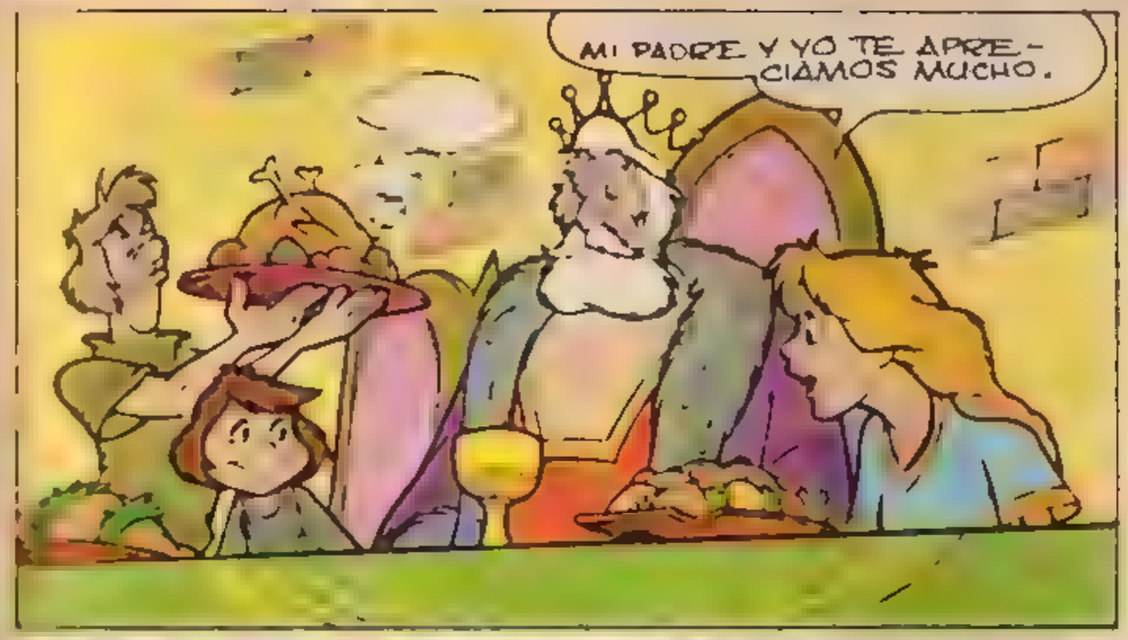
MI PADRE Y YO TE APRECIAMOS MUCHO.

PREMIARE TU HEROISMO, HIJO MIO.
AQUELLA NOCHE, EL REY ... MAGNIFICO BANQUETE EN EL GRAN SALON ...

¡QUE BIEN HA QUEDADO...!
FIN

¿Cómo se te da el dibujo?

Pues vete preparando tu obra maestra, porque puedes ganar un viaje a Disney World para ti y tus papás.

LOS JÓVENES CASTORES

2.ª PARTE

Compra ya la segunda parte de Los Jóvenes Castores, encontrarás un cupón con las bases para participar.

Fecha de caducidad el 15 de Abril de 1987.

GOOFY

WALT DISNEY

ALUMNO PARACAIDISTA

¡MIKI MIRA LOS PARACAIDISTAS! ¿NO SON FORMIDABLES?

¡PARECEN PAJAROS VOLANDO!

¿PERO CUANDO ABREN EL PARACAÍDAS?

¡TRANQUILO! ¡ELLOS SABEN CUANDO ES EL MOMENTO OPORTUNO!

¡ESPEREMOS QUE NO ACABEN EN UN TERRAPLÉN!

¡NO TE PREOCUPES! ¡ELLOS SABEN DÓNDE TIENEN QUE CAER!

ENTRETANTO, NO MUY LEJOS DE ALLÍ...

¡MIRA, SON PARACAIDISTAS!

¡ESPEREMOS QUE NO CAIGAN EN ALGUNA PIEDRA!

¡SI ESO PASARA LEJOS PODRÍAMOS ROBAR EL PARACAÍDAS! ¡JE, JE!

¡JA JA! ¡QUÉ GRACIOSO ERES!

¡VAYAMOS A NUESTRO CUARTEL GENERAL! ¡ALLÍ ESTAREMOS SEGUROS!

¡LA CUEVA ESTÁ PERFECTAMENTE CAMUFLADA!

¡NADIE LA ENCONTRARÁ!

¡HOGAR, DULCE HOGAR!

¡TENEMOS TODAS LAS COMODIDADES!

¿A QUIÉN HAY QUE ROBAR AHORA?

¡ESTABA YO PENSANDO...

...QUE YA HEMOS ROBADO BANCOS Y JOYERIAS! ¡TENEMOS QUE BUSCAR ALGO QUE SEA MAS *TRANQUILO*!

¿QUÉ TE PARECE UN RANCHO?

¡MUY BUENA IDEA!

¡ANDA, VÁMONOS A CASA!

¡GOOFY!

¡QUIERO SER PARACAIDISTA!

¡BIEN! ¿TIENE DINERO?

¡GOOFY! ¡ANTES PIÉNSALO BIEN!

¡CLARO! ¡EN CASA TENGO UNA HUCHA LLENA!

¡OYE, A LO MEJOR YO TAMBIÉN ME PUEDO HACER PARACAIDISTA!

¡SI ESA ES TU ILUSIÓN AHÍ ES DONDE TIENES QUE IR! ¡JE, JE!

ALQUILER DE AVIONES

HAZTE PARACAIDISTA

¡YUK!

¡ESTO ES UNA ESCUELA DE PARACAIDISTAS!

HAZTE PARACAIDISTA

¡REALMENTE DEBE SER TERRORÍFICO TIRARSE DESDE AHÍ ARRIBA!

HAZTE PARACAIDISTA

¡VAMOS! ¡TENGO QUE TRAER UNA *SEÑAL*!

¡ESPERA, GOOFY!

¡LUEGO NOS VEREMOS!

¡ESO QUE QUIERES HACER NO TIENE SENTIDO!

¡EL CIELO ME LLAMA, MIKI!

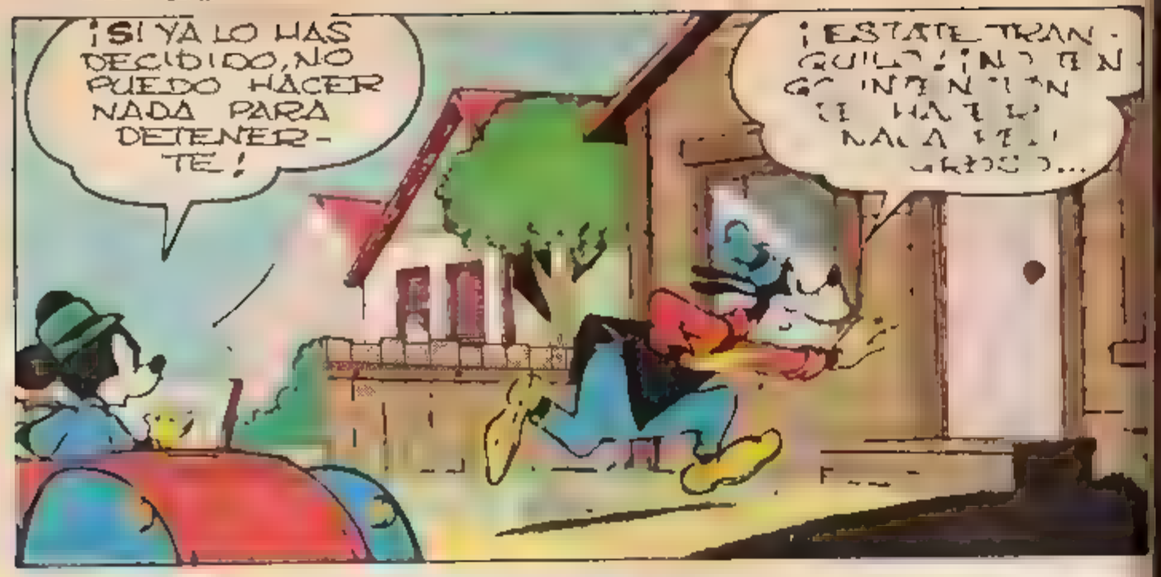
¡SI YA LO HAS DECIDIDO, NO PUEDO HACER NADA PARA DETENERTE!
¡ESTATE TRANQUILO! ¡NO TENGO INTENCION DE HACER NADA MAL!

¡LA PROXIMA VEZ PROCURARE PONER ANTES LOS PIES!

¡OOPS!
¡PERFECTO! ¡PERO LA PROXIMA VEZ PROCURARE NO CAER EN UN PANTANO!

...COMO, POR EJEMPLO, HACER FOOTING EN MEDIO DE LA CALLE!

¡HA SIDO UNA BUENA IDEA AHORRAR UN POCO!

¡AYUDAME A TAPAR LA ENTRADA DE NUESTRO REFUGIO!
¡EH, MIRA! ¡ES UN PARACAIDISTA!

¿CREES QUE PUEDE VERNOS?
¡DEBE ASUMIR POSIBLE!

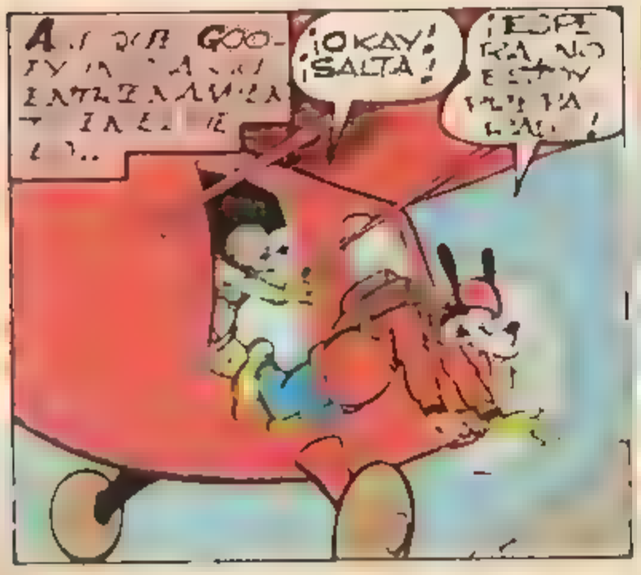
¡OKAY! ¡SALTA!
¡ESPERA, NO ESTOY PREPARADO!

¡UAU!
STONF

¡TENEMOS A CABALLO HASTA LA FORMENTA! ¡TENEMOS TRABAJO!
¡NO ME GUSTA NADA ESTA HISTORIA DE LOS PARACAIDISTAS!

¡ALUMNO, GOOFY! ¡HA SUPERADO EL CURSO! ¡AQUI TIENE SU DIPLOMA DE PARACAIDISTA!
¡YUK!

¡EL LANZAMIENTO CON TODO EL EQUIPO SERÁ MAÑANA A LAS DIEZ!
¡ESTARÉ!

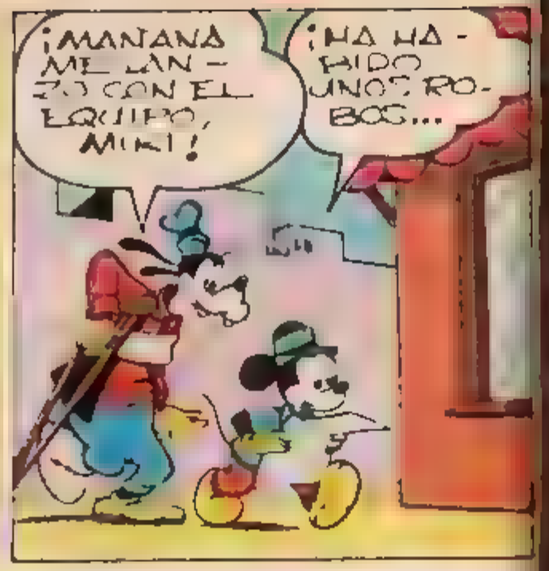
¡MAÑANA ME LANZO CON EL EQUIPO, MIKI!
¡HA HABIDO UNOS ROBOS...

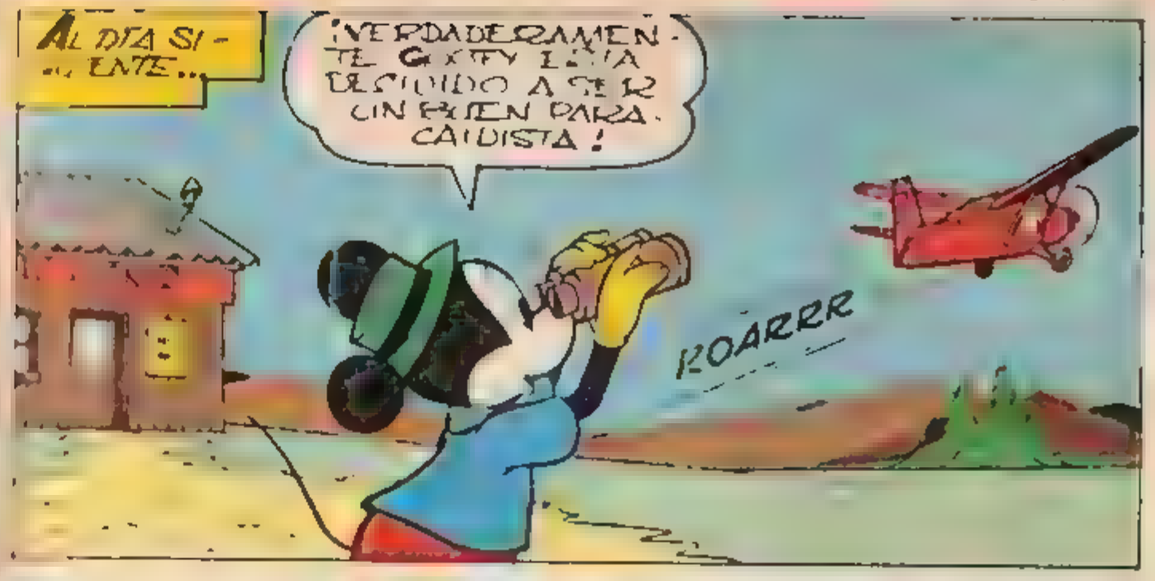
AL DÍA SIGUIENTE...
¡VERDADERAMENTE GOOFY ESTÁ DESTINADO A SER UN BUEN PARACAIDISTA!
ROARRR

¡MI INSTRUCTOR DICE QUE VUELO COMO UN PÁJARO!
...Y PARECE QUE LOS LADRONES SE ESCONDEN EN EL CAÑÓN! ¡EH, MI SOMBRERO!
SWOOSH

¡SINCERAMENTE NO CREÍ QUE LO CONSIGUIERA!

¡YA SE HA LANZADO!

¡MAÑANA VOLARÉ EN FORMACIÓN!
¡EL JEFE DE POLICÍA DICE QUE ES CASI IMPOSIBLE LOCALIZAR A NADIE EN EL CAÑÓN!
SWOOSH

¿VENDRÁS A VERME MAÑANA, MIKI?
¡CLARO! ¡IRÉ A CONTROLAR PARA QUE NO CAIGAS EN EL CAÑÓN!

¡AHORA FORMAN UNA LÍNEA! ¿PERO DÓNDE ESTÁ GOOFY?

¡OH, NO! ¡VA HACIA EL LAGO CONTRARIO!

¡VA A CAER PRECISAMENTE EN EL CAÑON!

¡ABRE EL PARACAIDAS, GOOFY!

¡OH NO! ¡ESTOY CAYENDO PRECISAMENTE EN EL CAÑON!

¡VUELO EXACTAMENTE IGUAL QUE UN PAJARO!

¡HUM...! ¡VOY HACIA LAS ROCAS! ¡SERA MEJOR QUE ABRA EL PARACAIDAS!

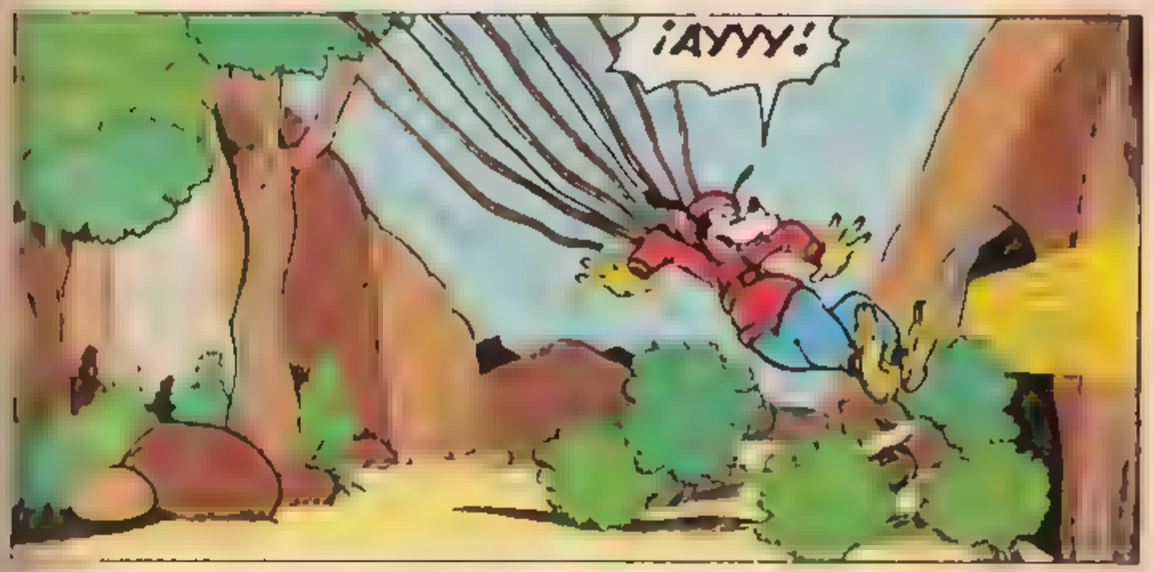
¡AYYY!

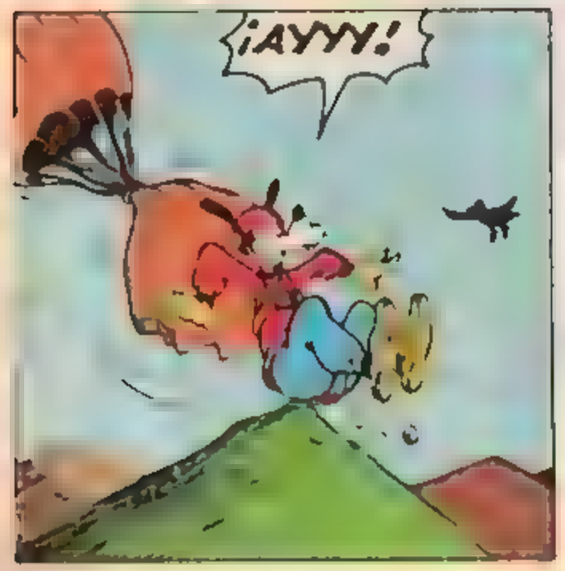
¡AYYY!

¿DONDE ESTAN LOS DEMAS?

¡QUE MALA PATA! ¿COMO LOGRARE SALIR DE AQUI?

¡POR LO MENOS ME PODRE REFRESCAR EN ESTA CUEVA!

¡DEJARE FUERA EL PARACAIDAS! A MIKI LO VERA Y VENDRA A RESCATARME!

¡ANDA! ¡EL DESAYUNO ESTA PREPARADO PARA VARIAS PERSONAS!

¡HAY HASTA NARANJADA! ¡EL PROPIETARIO DEBE SER UNA PERSONA MUY COMODA!

¡TAMBIEN HA DEJADO DINERO, POR SI ACASO!

¡ESPERO QUE ALGUIEN ANTES O DESPUES VENGA A RESCATARME!

EN LA OTRA PARTE DEL CAÑON...

¡NO TE VAYAS TODAVIA! ¡TENEMOS QUE VOLVER A SUBIR!

¡GOOFY HA CAIDO EN EL CAÑON!

¡QUE MALA SUERTE, CHICOS!

¡EL SOLO NO PODRA ENCONTRAR LA SALIDA!

¡NECESITA NUESTRA AYUDA!

¡TODOS EN MARCHA! ¡HAY QUE HACER UN VUELO DE RECONOCIMIENTO!

MIENTRAS, EN EL RANCHO...

¡SOCORRO! ¡AL LADRON!

¡QUIETOS!

¡TAN SENCILLO COMO IR DE PESCA!

¡COMO UNAS VACACIONES!

¡SOCORRO! ¡AL LADRON!

¡VOLAMOS AL REFUGIO!

¡HA SIDO COMO UN PASEO!

¡SE LO HAN LLEVADO TODO!

♪ SOY UN VAGABUNDO... ♪

♪ ¡DABA-DABA-DABA-DU! ♪

¡ES UNO DE LOS PARACAIDISTAS!

¡Y ESTÁ HERIENDO NUESTRA NARANJADA!

♪ ...Y VOY DONDE ME LLEVA EL VIENTO. ♪

¿QUÉ SUCEDE?

¡ME PARECE QUE HAY ALGUIEN CANTANDO!

¡NO ES UN CANTICO, ES UN *LAMENTO!*

¡PERO SI ES GOOFY! ¡HA DESCUBIERTO NUESTRO ESCONDITE!

¡Y SEGURO QUE ALGUIEN VA A VENIR A BUSCARLO!

¡CASI, CASI ME ALEGRARÍA QUE TARDARAN UN PAR DE DÍAS EN ENCONTRARME!

♪ TODA MI VIDA ES UNA AVENTURA ♪

¡PARECE QUE HAY ALGUIEN EN NUESTRO REFUGIO!

...EL EQUIPO DE LAS ÁGUILAS VOLADORAS ESTÁ SOBREVOLANDO EL CAÑÓN...

... PARA BUSCAR A GOOFY.

¡AHÍ ESTÁ SU PARACAÍDAS!
¡HAY QUE TENER CUIDADO AL ATERRIZAR!

¿HAS DESCUBIERTO NUESTRO SECRETO, EH?
QUERÍAS QUEDARTE CON NUESTRO BOTÍN!
... PERO TÚ ERES PATA PALO!

¡ASÍ QUE TODO EL DINERO ESE ES FRUTO DE TUS ROBOS!

¡EFECTIVAMENTE! PERO NO SE LO PODRÁS DECIR A NADIE! ¡HAREMOS DESAPARECER TUS HUELLAS EN EL CAÑÓN!
¡MIRA PATA! ¡LLEGAN MÁS!

¡DEJEMOS EL BOTÍN Y CORRAMOS A LOS CABALLOS!
¡HAY QUE LARGARSE RÁPIDO!

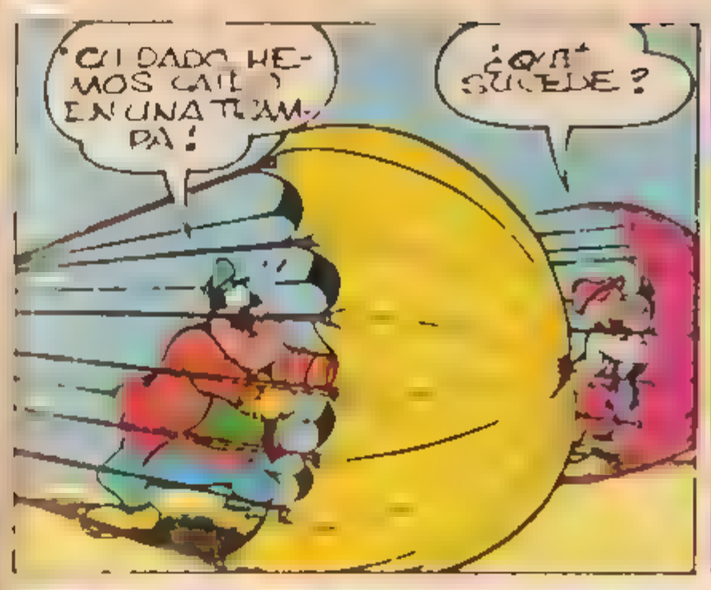
¡CUIDADO HEMOS CAÍDO EN UNA TRAMPA!
¿QUÉ SUCEDE?

¡DÉJENME SALIR!
¡SOCORRO!

¡HAN ENCONTRADO A GOOFY!
¡BAJAREMOS A ECHAR UNA MANO!

MÁS TARDE...
¡EH GOOFY! ¿NO SE ENTRENAS HOY?
¡NO! ¡HE CAMBIADO MI ZONA DE OPERACIONES!

¡JA, JA!
¡POR LAS ALTURAS NO ME HA IDO DEMASIADO BIEN! ¡ASÍ QUE VOY A PROBAR POR LOS TIENDAS!
FIN

DONALD Y LA SÚPER-COLECCIÓN

Walt Disney

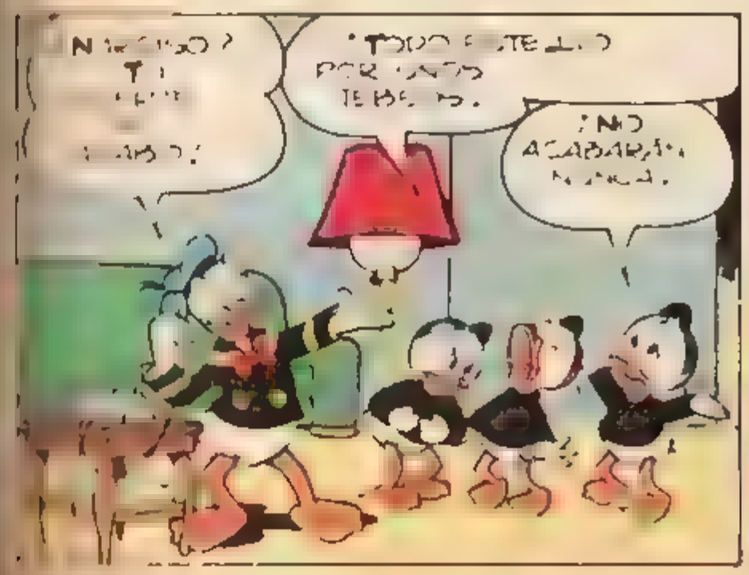

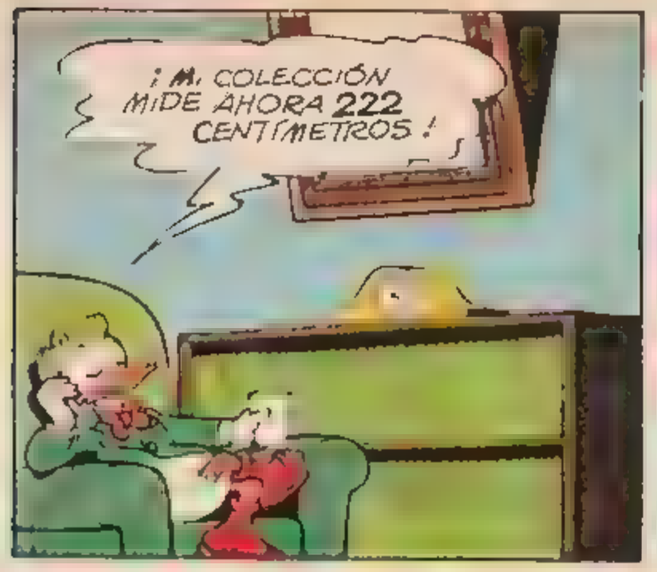
¡MI COLECCIÓN MIDE AHORA 222 CENTÍMETROS!

¡CALMA, PRIMO! ¡YO ACABO DE CONSEGUIR EL Nº 6 QUE ES IGUAL DE RARO, ESO HACE QUE MI COLECCIÓN MIDA...

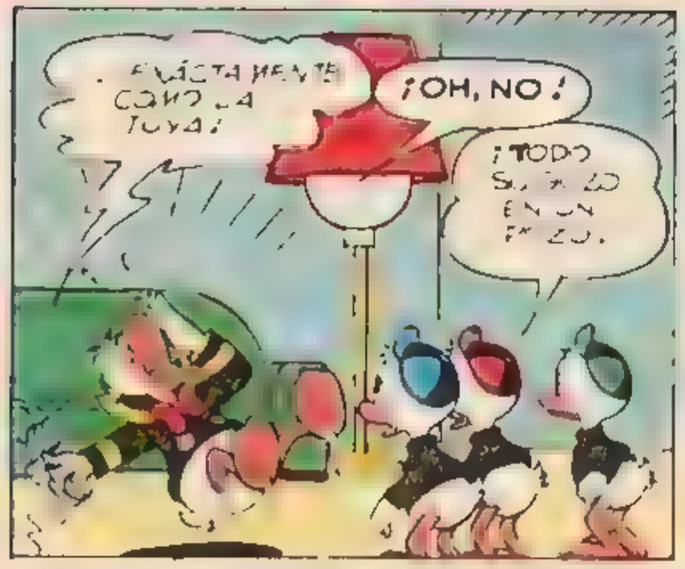
¡OH, NO!

¡Y HAS DE SABER QUE ESTOY DETRÁS DEL ÚNICO EJEMPLAR QUE EXISTE DEL PRIMER NÚMERO.
¡AAAH!

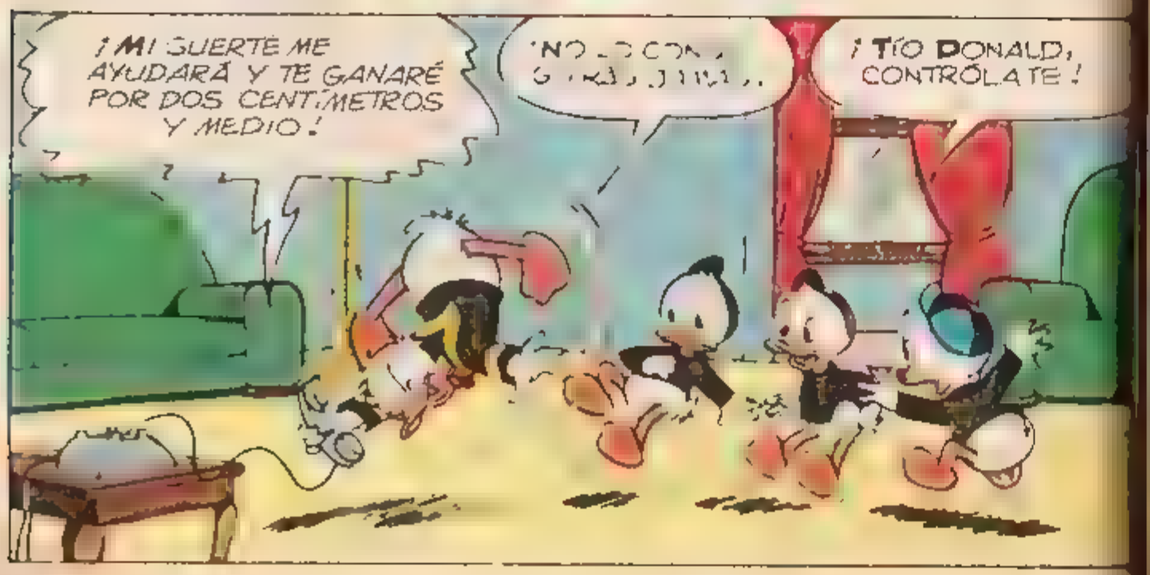
¡MI SUERTE ME AYUDARÁ Y TE GANARÉ POR DOS CENTÍMETROS Y MEDIO!
¡TÍO DONALD, CONTRÓLATE!

¡TENGO QUE ENCONTRAR ESE EJEMPLAR! ¡NO PUEDO DEJAR QUE NARCISO ME GANE!

¡NO QUIERO QUE TENGA UNA COLECCIÓN MÁS LARGA QUE LA MÍA!
¡VAMOS A TUMBARLE EN EL SOFÁ!

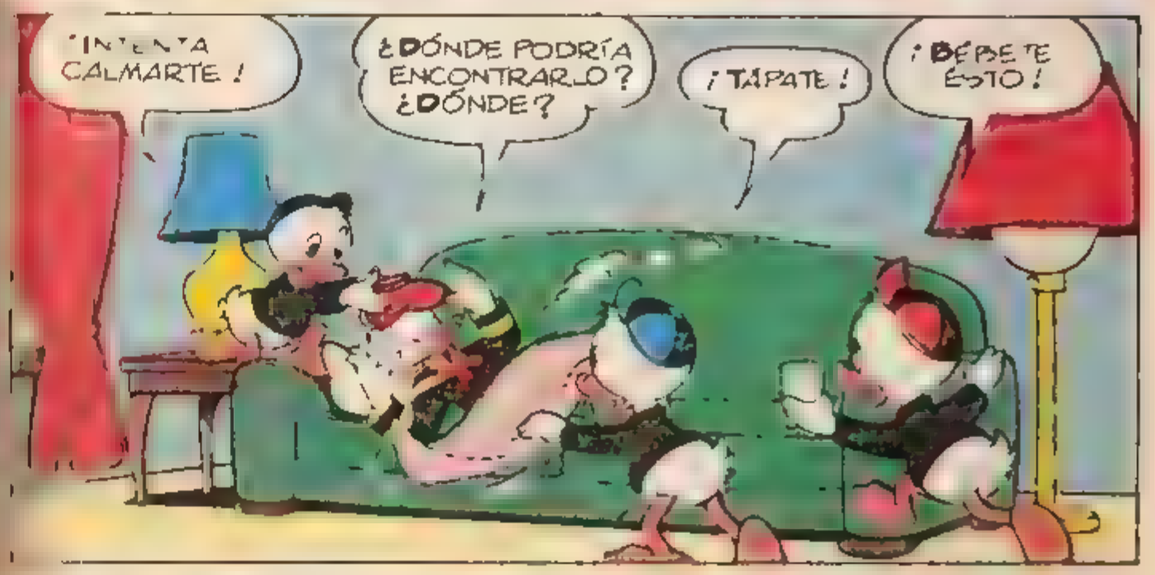
¡INTENTA CALMARTE!
¿DÓNDE PODRÍA ENCONTRARLO? ¿DÓNDE?
¡TÁPATE!
¡BÉBETE ESTO!

¡ZZZZ..!
¡SE HA DORMIDO!
¡LA VERDAD ES QUE HA SUFRIDO UN DISGUSTO!

¡HERMANOS, TENEMOS QUE AYUDARLE!

¡TENEMOS QUE ENCONTRAR ESE EJEMPLAR.

...ANTES QUE NARCISO.

¡IMPOSIBLE.

¡NADA ES IMPOSIBLE PARA LOS J.C.! ¡LO ENCONTRAREMOS!

¿CÓMO?

¡OS PRESENTO A CALVIN! ¿QUÉ TIPO DE INFORMACIÓN QUERÉIS DE ÉL?

¡QUISIÉRAMOS SABER DÓNDE PODRÍAMOS ENCONTRAR UN TEBEO MUY RARO!

¡VIEJOS DESVANES POR EJEMPLO, O LIBRERÍAS, TIENDAS...O EL DEPÓSITO DE TÍO GILITO!

¡TENEMOS QUE CONSULTAR UN ORDENADOR!

¿UN ORDENADOR?

¿DÓNDE LO ENCONTRAMOS?

¡UNGENIO TARCONI TIENE UNO!

¡NO TE HAGAS EL GRACIOSO!

¡NO HAY MOTIVOS PARA RISAS!

¡DISGUSTO.

¡NO OS PREOCUPÉIS! ¡CALVIN TIENE MUY BUEN HUMOR!

ZZZZ...

¡NO HAGÁIS RUIDO!

MÁS TARDE...

¿QUERÉIS QUE EL ORDENADOR OS AYUDE A ENCONTRAR UN TEBEO?

¡ES MUY IMPORTANTE!

ENTRETANTO...

¿QUÉ HA SUCEDIDO? ¡CREO QUE ME HE DORMIDO!

¡LO ÚLTIMO QUE RECUERDO ES QUE NARCISO QUERÍA ENCONTRAR ANTES QUE YO EL Nº1 DE LA COLECCIÓN!

¡Y ASÍ SU COLECCIÓN SERÍA DOS CENTÍMETROS Y MEDIO MÁS LARGA QUE LA MÍA!

¡SILENCIO, CHICOS! ¡CALVIN ESTÁ PENSANDO!

¿HAS VISTO LO QUE HAS HECHO?

¡VAYA!

¡LO SIENTO! ¡YO CREÍA QUE LOS ORDENADORES ERAN MÁS SERIOS!

¡LO SIENTO, CHICOS! ¡CALVIN NO TIENE MÁS QUE DECIR!

¡HEMOS FRACASADO!

¡POBRE TÍO.

UNGENIO TARCONI
INVENTOR

¡JA!¡JA!¡JO!¡JO! ¡JE!¡JE!

¡DEJA DE HACERTE EL GRACIOSO!

¡YO SOY MUY SERIO!

¿QUÉ LE DIREMOS?

¡LA VERDAD!

¡SE ENFADARÁ MUCHÍSIMO!

ASÍ QUE.

¡Y ESTA ES LA PURA VERDAD!

¡PERO ES RIDÍCULO!

¡EL SITIO DONDE PODÉIS ENCONTRAR MÁS FÁCILMENTE EL VOLUMEN Nº 1 DE "CAPITÁN PATO", ES EL DEPÓSITO DE GIL PATO!

¿CÓMO?

¡QUÉ TONTERÍA!

¡SI CREÉIS QUE YO VOY A PEDIRLE A TÍO GILITO PERMISO PARA BUSCAR ENTRE SUS DÓLARES, ESTÁIS EQUIVOCADOS!

¡ME PERDIDO! ¡NARCISO GANARÁ OTRA VEZ!

¡QUIETO, QUIETO!

BAM BAM

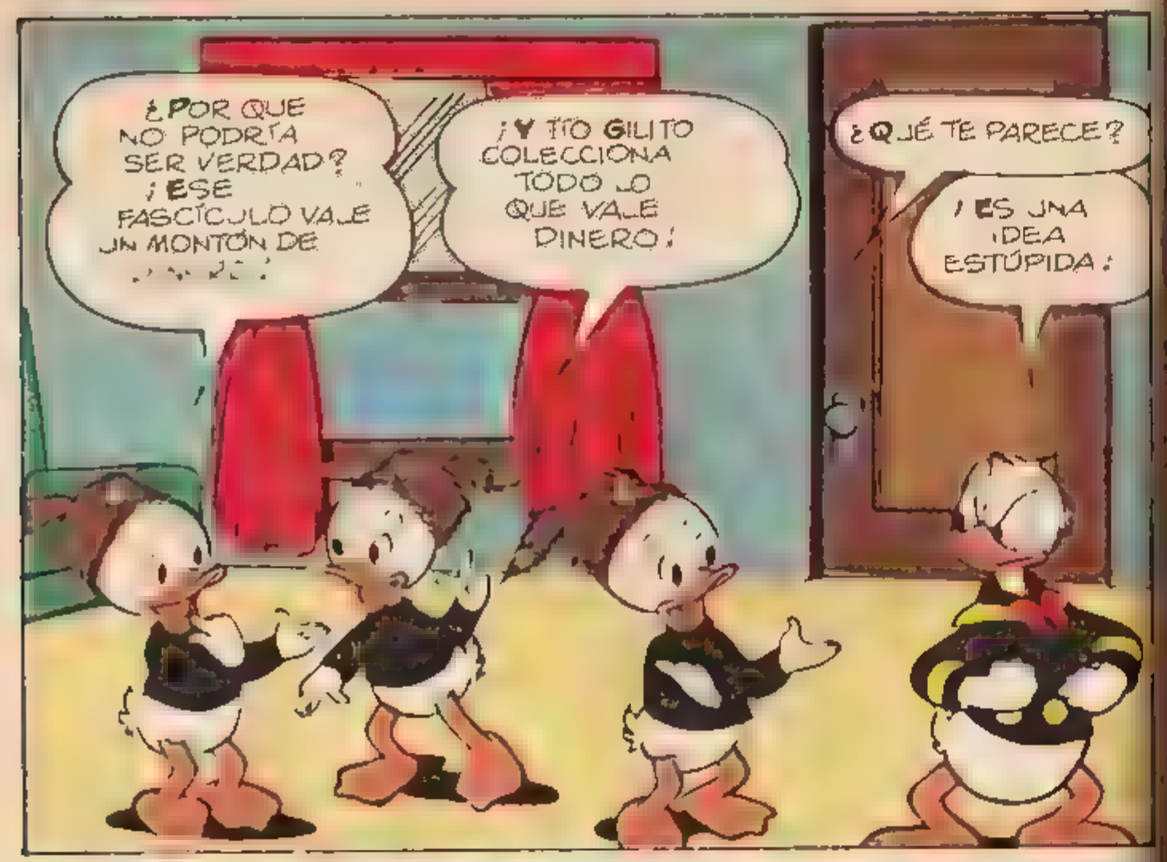
¿POR QUE NO PODRÍA SER VERDAD? ¡ESE FASCÍCULO VALE UN MONTÓN DE
¡Y TÍO GILITO COLECCIONA TODO LO QUE VALE DINERO!
¿QUÉ TE PARECE?
¡ES UNA IDEA ESTÚPIDA!

¡MUY
..ERES UN VALIENTE:
¡ESTAMOS CONTIGO!

¿EH? ¡PERO ÉSE ES NARCISO!

ESPERA UN
O!¿QUÉ ESTÁS
¿UH?

¡VOY A HACER UNA VISITA A MI QUERIDO TÍO!
¿AH?

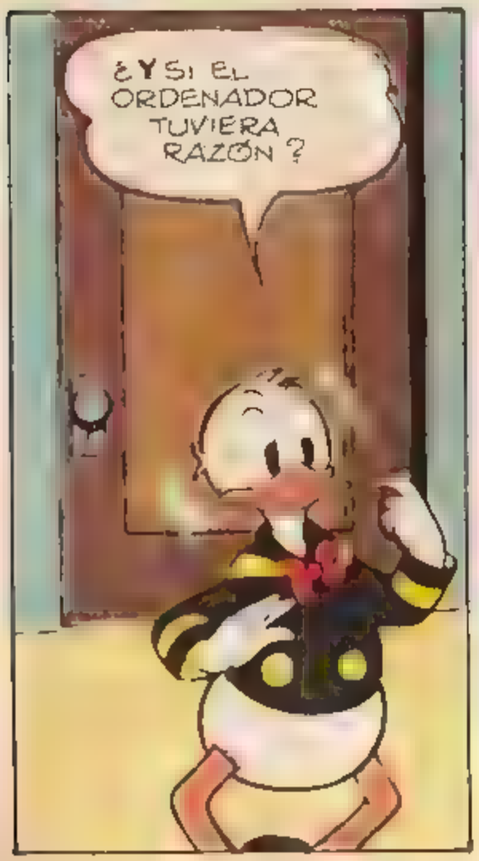
¿Y SI EL ORDENADOR TUVIERA RAZÓN?

¡NO TENGO NADA QUE PERDER! ¡EN EL PEOR DE LOS CASOS EL TÍO ME ECHARÁ DE UNA PATADA!

¡DÍ LA VERDAD! ¡TÚ QUIERES PEDIR AL TÍO EL PRIMER NÚMERO DE "CAPITÁN PATO"!
¡CLARO! ¡Y CON MI BUENA SUERTE SEGURAMENTE LO OBTENDRÉ!

¡NI LO SUEÑES! ¡YO SE LO VOY A PEDIR PRIMERO!

"PERO ..."

"PRIMERO YO."

¡PRIMERO YO!

SBAM

¿PUEDO SABER EL MOTIVO DE ESTA IRRUPCIÓN?

SPLAT

¡TÍO GILITO. ESTÁS LEYENDO UN EJEMPLAR DEL "CAPITAN PATO"!

¡CLARO! ¡ES UN TEBEO RARO Y PRECIOSO.

¡YO SOY EL ORGULLOSO PROPIETARIO DE UNO DE **PRIMER NÚMERO** QUE ESTÁ EN CIRCULACIÓN!

¡TIENE QUE SER MÍO! ¡DÁMELO! ¡SOY TU ÚNICO SOBRINO!

"NO ES CIERTO! "TAMBIÉN ESTOY YO.

¿PUEDO HACERTE UNA PROPOSICIÓN? ¡REGALA ESE EJEMPLAR A MI COLECCIÓN Y...

...YO LE PONDRÉ **TU NOMBRE**!

¡YO NO HE REGALADO NADA EN TODA MI VIDA!

¡OS VOY A HACER UNA **CONTRAOFERTA**! ¡DADME **VUESTRAS** COLECCIONES Y YO LES PONDRÉ **VUESTRO** NOMBRE!

¡ASÍ SERÉ YO QUIEN POSEA LA COLECCIÓN MÁS LARGA E IMPORTANTE DEL MUNDO!

ESTÁ BIEN, RENUNCIO! REGALARÉ MI COLECCIÓN A...
¿S...?

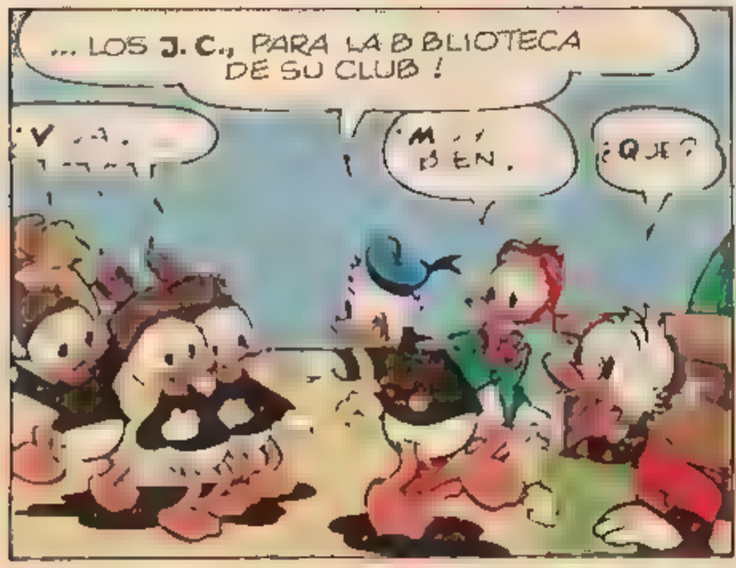
... LOS J. C., PARA LA BIBLIOTECA DE SU CLUB!
¿QUÉ?

NARCISO, ¿TÚ TAMBIÉN REGALARÁS TU COLECCIÓN?

¡PERO YO TAMBIÉN SE LA DARÉ A LOS J C
¡SGRUNT!

¿Y QUÉ HAGO YO CON UN SÓLO NÚMERO DEL "CAPITÁN

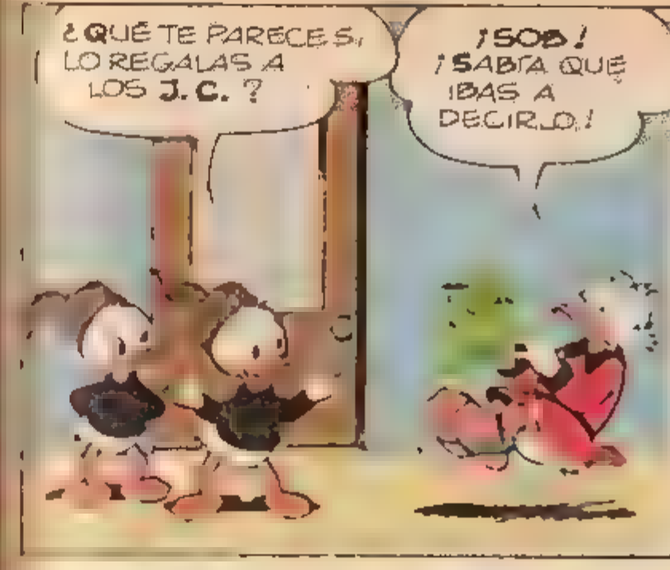
¿QUÉ TE PARECES, LO REGALAS A LOS J. C.?
¡SOB! ¡SABÍA QUE IBAS A DECIRLO!

¡LA VERDAD ES QUE SIN LAS COLECCIONES DE DONALD Y DE NARCISO, NO ME QUEDA OTRA ELECCIÓN!

¡ESTÁ BIEN, PARA VOSOTROS!
SPLAT

MÁS TARDE...
¡TENEMOS QUE IR ENSEGUIDA A VER A TÍO GILITO!
CLÍNICA

¡SE RECUPERARÁ MUY PRONTO! ¡ES EL PRIMER ALO QUE HA HECHO EN
FIN

GOOFY y los SOLDADOS FANTASMA

Walt Disney

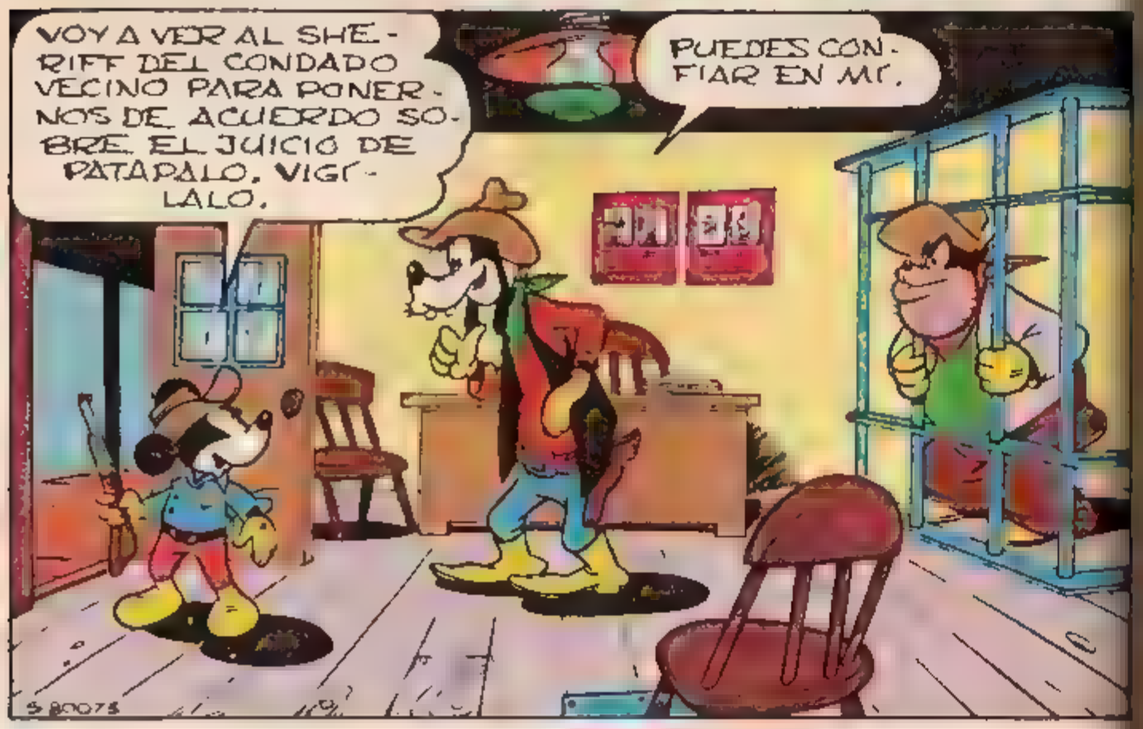

VOY A RECUPERAR MI ESCUPE FUEGO...
...Y MIENTRA [illegible] EL VICESHERIFF SIGA DURMIENDO.
¡AAH! ¡QUÉ [illegible]TO!

¡GULP! PATAPALO SE HA ESCAPADO. ¿CÓMO PUDO HACERSE CON LAS LLAVES?
¿Y CÓMO VOY A [illegible] A MIKI?
SE HA ESFUMADO. SE HA ESFUMADO EN EL VIENTO
VOY A DEJARLE UN MENSAJE A MIKI.
ES UN MENSAJE [illegible]

NO ME DIGAS QUE SE ESCAPÓ. NO SOPORTARÍA LA NOTICIA.

SALÍ UN MOMENTITO Y CUANDO VOLVÍ SE HABÍA IDO.

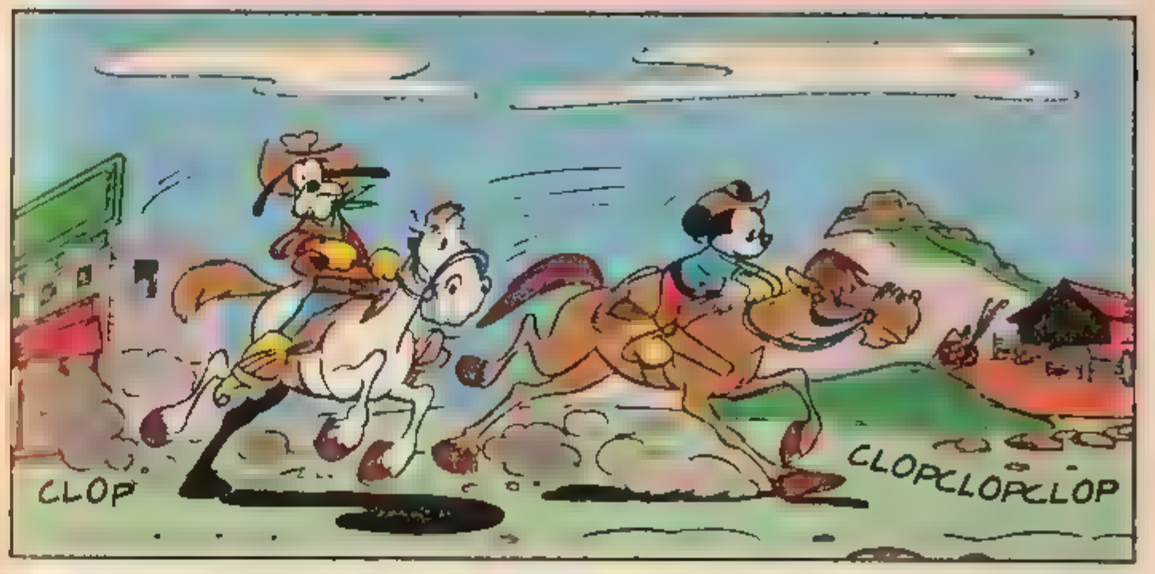
CLOP
CLOPCLOPCLOP

HAY QUE CAPTURARLO.

¿CÓMO? ES EL REVÓLVER MÁS RÁPIDO DEL OESTE..

ES MEJOR QUE NOS VAYAMOS. EL SHERIFF PODRÍA VOLVER.

¿Y QUÉ IMPORTA? SI LO VEO LO TRANSFORMARÉ EN UN OO-LADOR.

TÚ LO DIJISTE ANTES. FUERTES COMO EL ACERO DE NUESTRAS ESTRELLAS.
PERO LA MÍA ES DE LATA.

GOOFY, NO ES MOMENTO PARA CHISTES.

MIRA, MIKI, ESOS SON LOS CABALLOS DE PATAPALO Y DE SU CÓMPLICE.

ALTO. TENGO UNA IDEA.

ESOS CABALLOS TODAVÍA NO ESTÁN DOMADOS.

PODEMOS USARLOS PARA CAPTURAR A PATAPALO.

VE AHÍ DENTRO Y TRAE UNO **PARECIDO** AL DE PATAPALO.

Y DESPUÉS VE A BUSCAR UN POCO DE PINTURA BLANCA.

Y VETE A POR LA SILLA Y EL CABALLO DE PATAPALO

¿PINTURA BLANCA? AQUÍ ESTÁ.

VEN CONMIGO.

BRAVO, GOOFY! PARECEN GEMELOS.

¡JE, JE!

PATAPALO NO SE DARÁ CUENTA DE LA DIFERENCIA.

AHORA TENEMOS QUE HACER QUE SALGA DEL SALOON Y QUE MONTE A CABALLO.

ESCUCHA MI PLAN. YO ENTRO EN EL SALOON Y LE DIGO QUE SE RINDA.

LUEGO, TU BZZZ... BZZZ...
HUM...

HAZ EL MISMO RUIDO QUE HARÍA UN ESCUADRÓN DE CABALLERÍA. ATENTO A MI SEÑAL.
¡BIEN!

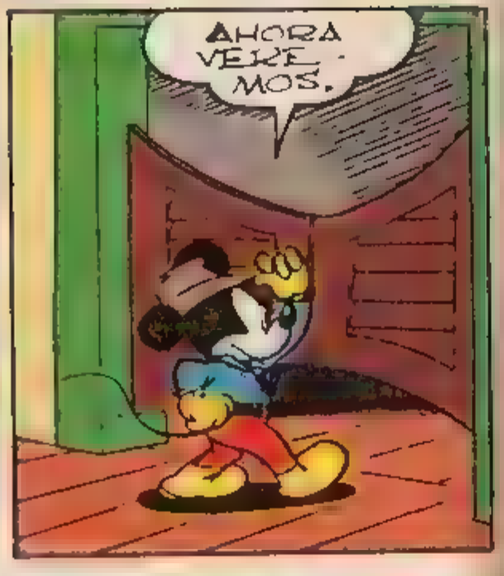
AHORA VERE-MOS.

¡ARRIBA LAS MANOS!
NI LO SUE-ÑES, PERRE-NAJO.

NO TE RESISTAS, SI NO...

...ME OBLIGARÁS A UTILIZAR A LOS SOLDADOS.
¿SOLDADOS?

¡ADELANTE, CAPITÁN! LE TOCA A USTED.
PUERTA DE EJÉRCITO

¡DESMONTEN! ¡LISTOS PARA DISPARAR! ¡CALEN LAS BAYONETAS!

DÉJAME PASAR. NUNCA ME GUSTÓ EL EJÉRCITO.

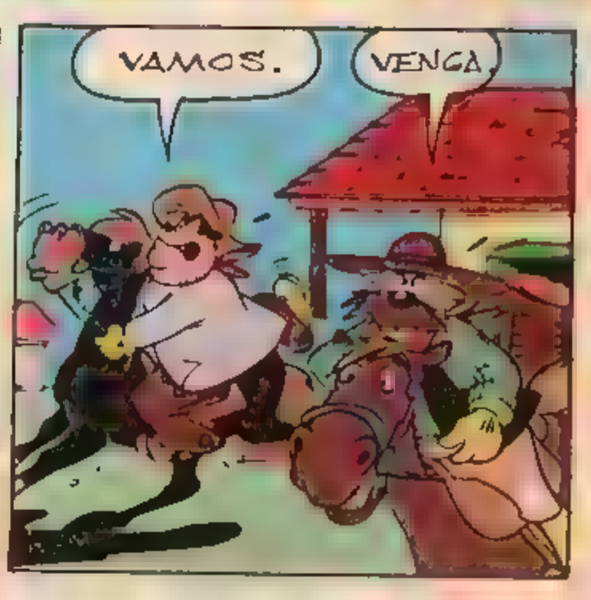
VAMOS.
VENGA.

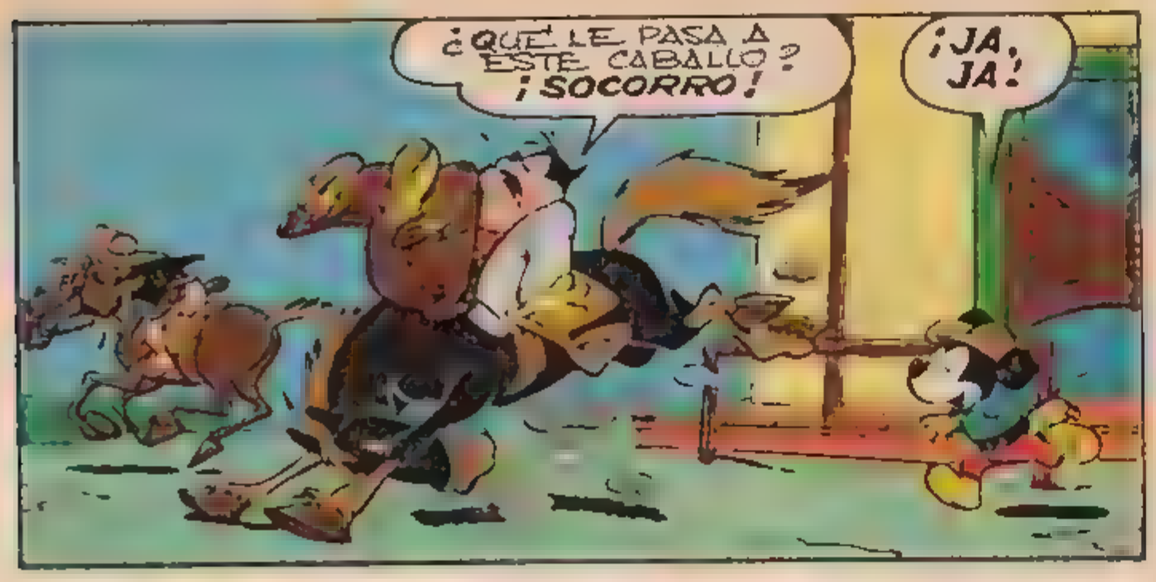
¿QUÉ LE PASA A ESTE CABALLO?
¡SOCORRO!
¡JA, JA!

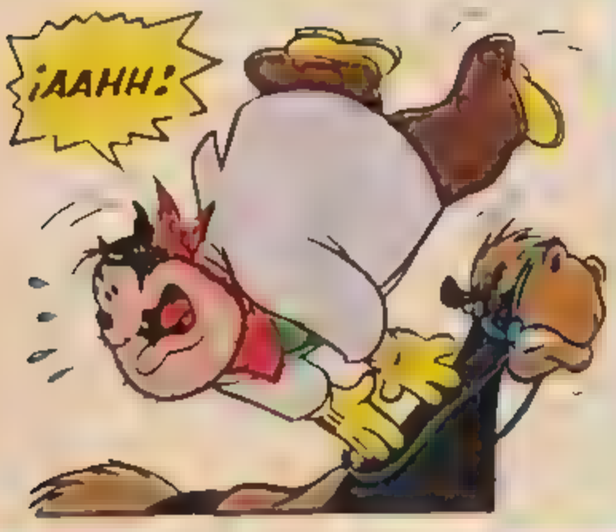
¡AAHH!

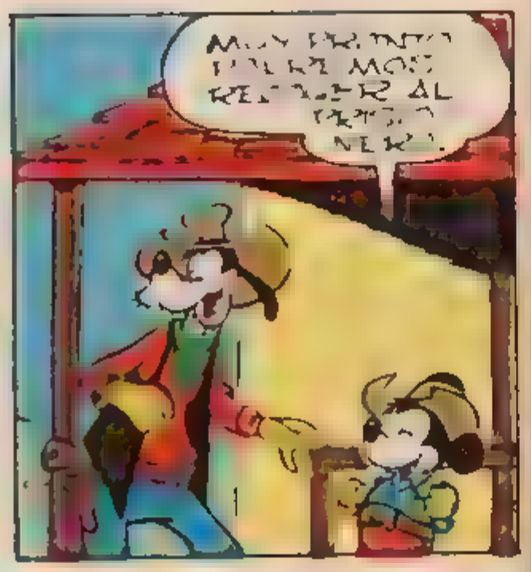

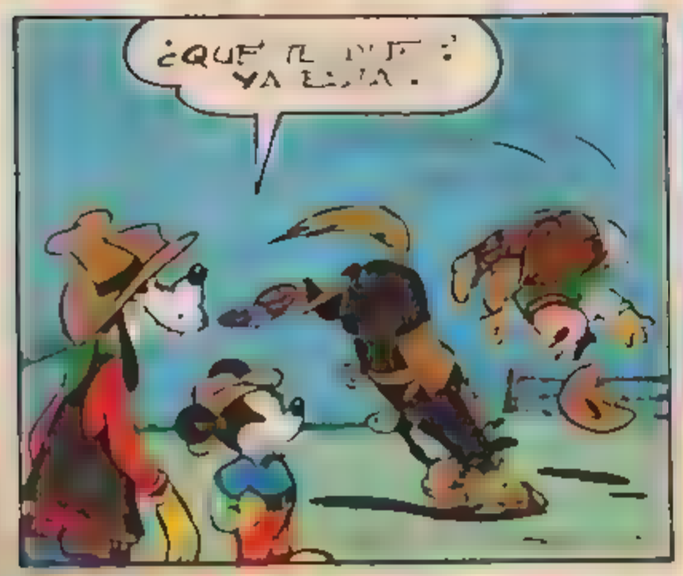
¿QUÉ PASA?
¡YA ESTÁ!

VAMOS A EMPAQUETARLO.

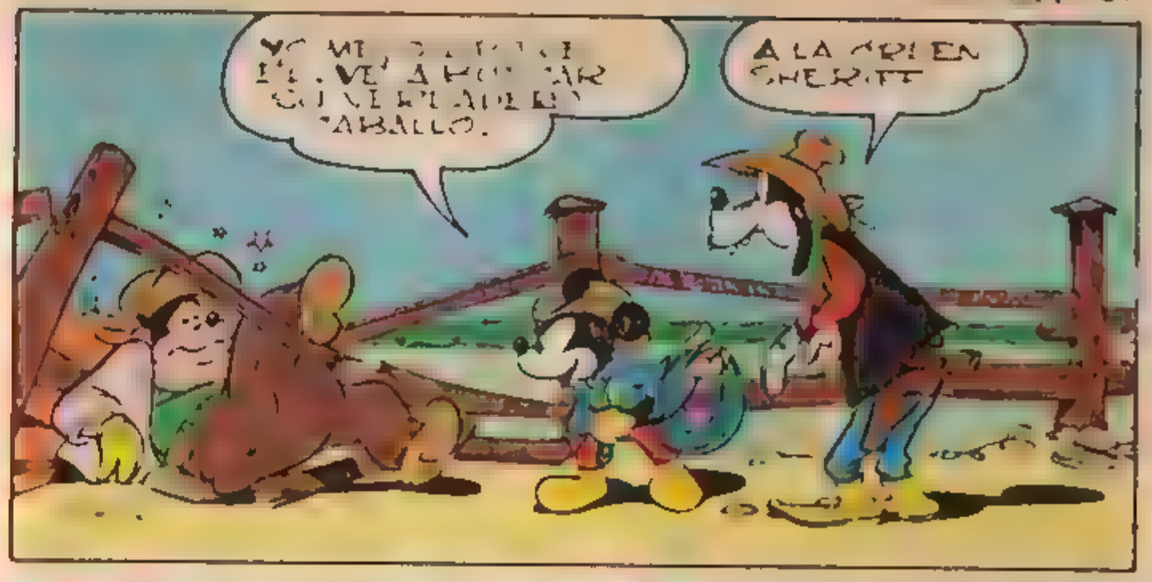
¡A LA CÁRCEL, SHERIFF!

¡YA ESTÁ. EL REVÓLVER MÁS RÁPIDO DEL OESTE ESTÁ EN MANOS...

Y TODO GRACIAS A UN ESCUADRÓN DE SOLDADOS... QUE NO EXISTEN.

¿QUÉ ME HA PASADO?

NADA ESPECIAL. FUISTE CAPTURADO POR UN CABALLO SALVAJE Y ALGUNOS SOLDADOS FANTASMA.
¡JE JE!
¡JA, JA!
FIN

LA PROMESA DE OBEDIENCIA

Walt Disney

DAISY ES LA RESPONSABLE DE UN NUEVO EXPERIMENTO...

NUESTRA IDEA CONSISTE EN IR A LOS PARQUES Y DIVERTIR A LOS NIÑOS.

SÓLO NECESITAMOS UN CONDUCTOR VOLUNTARIO.

HUM... LOS VOLUNTARIOS SON DIFÍCILES DE ENCONTRAR

NO SE PREOCUPE, SEÑOR ALCALDE.

Y ASÍ...

ME ENCANTARÁ AYUDARTE. DIME LO QUE TENGO QUE HACER.

DONALD

OTRO VOLUNTARIO TE DIRÁ LO QUE TIENES QUE HACER.

MAÑANA OS VEREIS.

MUY BIEN.

AL OTRO DÍA...

¡NARCISO! ¿QUÉ HACES AQUÍ?

ES EL OTRO VOLUNTARIO. SERÁ TU **SUPERVISOR**.

HOLA, PRIMO.

NO PODEMOS TRABAJAR JUNTOS. ¡SI AHORA NOS PELEAMOS!
¡QUÉ BOBADA! SÓLO HAY QUE COOPERAR.

DAME TU PALABRA DE PATO DE QUE LE OBLIGARÁS TODO EL DÍA
MUY BIEN LO HARÉ, LO PROMETO

CONFIESA QUE TRABAJAS SÓLO PARA QUEDAR BIEN CON DAISY.
¿CÓMO LO HAS ADIVINADO, DONALD?

EL GRAN BAILE DE PATOLANDIA ES ESTA NOCHE.
OLVÍDALO DAISY IRÁ CON MIGO.

ANTES DE ANOCHE HABRÍA CAMBIADO DE IDEA, VERÁS. ¡EH, DETENTE!

HOLA BETTY. ¿TE LLEVAMOS?
ENCANTADA.
BUS

ERES MUY AMABLE DEJÁNDOME TU SITIO.
ES UN PLACER PARA MÍ.

¿QUÉ HARÁ BETTY EN LA CAMIONETA DE DONALD?
¿?

¿QUÉ? ¿DONALD ESTÁ TONTEANDO CON BETTY?
LOS VI CON MIS PRISMÁTICOS.

DONALD TENDRÁ QUE DARME UNA EXPLICACIÓN

GRACIAS DE NUEVO, QUERIDO.
HA SIDO UN PLACER

¡OH! SE HA DEJADO EL BOLSO.

¡QUÉ SUERTE! ESTÁ LLEGANDO DAISY.
VUELVE ATRÁS. ES UNA ORDEN.

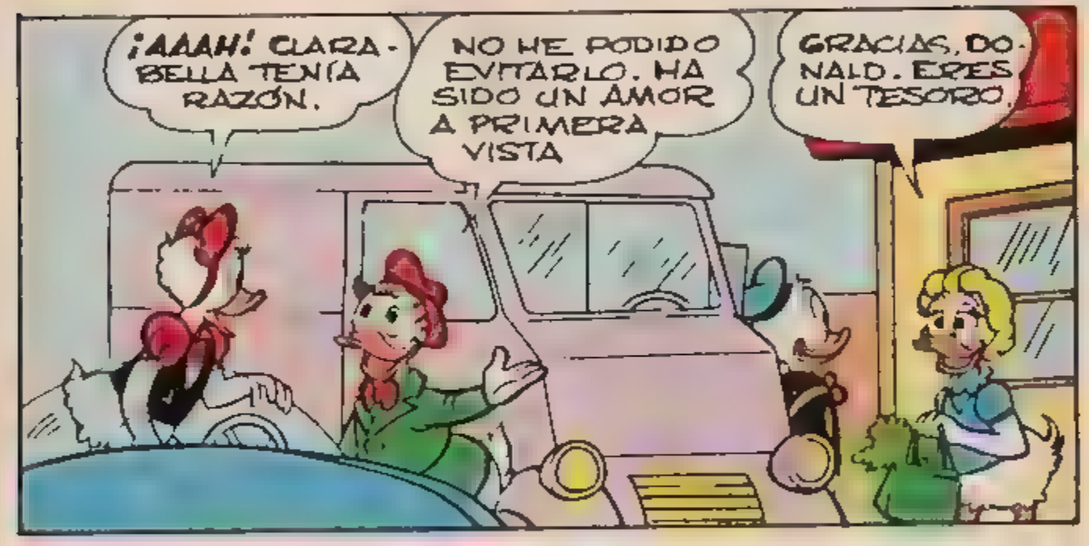
¡AAAH! CLARABELLA TENÍA RAZÓN.
NO HE PODIDO EVITARLO. HA SIDO UN AMOR A PRIMERA VISTA
GRACIAS, DONALD. ERES UN TESORO.

¡QUÉ DESFACHATEZ! ¡PEGÁRMELA POCAS HORAS ANTES DEL BAILE!
PERO, DAISY, YO...

¡SILENCIO! ¡Y OLVÍDATE DEL BAILE!
¿PUEDO ACOMPAÑARTE YO?

ACEPTO, NARCISO.
!!

ESTA ES LA PEOR DE TUS ACCIONES, NARCISO.
EN EFECTO, ESTOY SORPRENDIDO DE MÍ MISMO.

TERMINEMOS DE PRISA ESTE ASUNTO. TENGO QUE ARREGLARME PARA ESTA NOCHE.
¡¡ILUSO!

SE LO EXPLICARÉ TODO A DAISY Y...

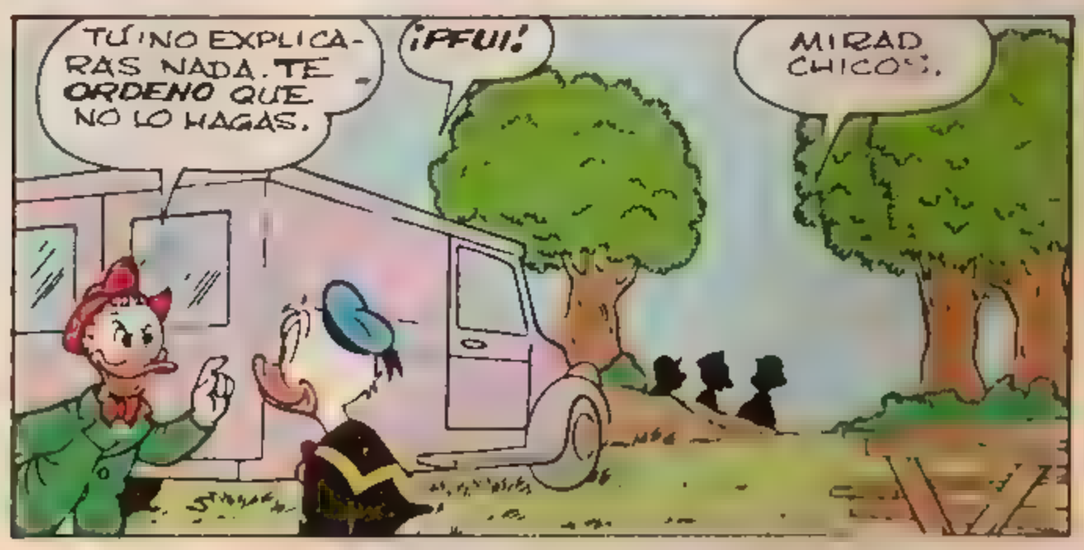
TÚ NO EXPLICARÁS NADA. TE ORDENO QUE NO LO HAGAS.
¡¡FFUI!
MIRAD, CHICOS.

HARÉ LO QUE ME DÉ LA GANA.
RECUERDA QUE HAS PROMETIDO OBEDECERME TODO EL DÍA.
ESTAMOS PREPARADOS.

COGE LAS ACUARELAS, PRIMO.
¿ACUARELAS?
¿PARA QUÉ?

MÁS TARDE...
AHORA IREMOS A OTRO SITIO.
NARCISO, TE ACORDARÁS DE MÍ.
¡ES RIDÍCULO!
¡ESTOY MÁS QUE HARTO!

AL RATO...
¡QUÉ RARO! LOS CHICOS SE HAN IDO.
¿UH? ¿POR QUÉ?

QUIZÁ SE ABURRÍAN.
¡UFF!
QUÉ ROLLO

EN TANTO...
VOY A VER QUE TAL VAN LAS COSAS.

...¿SE HAN MARCHADO YA?
POR SUERTE, SÍ.
NO HACÍAN MÁS QUE DISCUTIR.

EL QUE IBA VESTIDO DE MARINERO SE NEGABA A ACEPTAR ÓRDENES.
¿QUÉ?

Y ME HABRÁ DADO SU PALABRA. ¡GRRR!
VROOM

ESPERO QUE CON LAS NIÑAS LAS COSAS HAYAN SALIDO MEJOR.
PARQUE DEL LIRIO

NARCISO, ¿DÓNDE ESTÁN LAS NIÑAS?
¡UH!

LAS NIÑAS SE HAN IDO PORQUE SE ABURRÍAN JUGANDO A LA PELOTA. DONALD HA IDO A BUSCAR LA PELOTA.

¿PELOTA? PERO SI TENÍAN QUE PINTAR CON LAS ACUARELAS. ¡EXIJO EXPLICACIONES!

¡ULP! YO... EJEM...

NO TRATES DE DEFENDERLO. DONALD SE NEGÓ A OBEDECER LAS ÓRDENES, ¿VERDAD?

¿CÓMO LO SABES?

LE DEJARÉ UNA NOTA.

PUEDO VOLVER A CASA CONTIGO...

¿DAISY SE VA CON NARCISO? ¿QUÉ DIRÁ ESA NOTA?

NO ENTIENDO.

Gracias por la pésima colaboración

Daisy

HUM... LO ESCRIBIÓ EN EL DORSO DE LAS INSTRUCCIONES PARA NARCISO. ¡YA ENTIENDO!

NARCISO ME HA ENGAÑADO DE NUEVO.

PEDIR UN BALÓN

PEDIR UN JUEGO DE ACUARELAS

Y NO PUEDO HACER NADA; NARCISO ME ORDENÓ QUE ME CALLASE.

...Y PROMETÍ OBEDECERLE TODO EL DÍA.

MÁS TARDE...

NO PUEDES ESTAR TAN DEPRIMIDO.

¿POR QUÉ NO TE VAS A DORMIR?

ES CASI MEDIANOCHE.

¡EH! ¡A MEDIANOCHE EMPIEZA UN NUEVO DÍA!

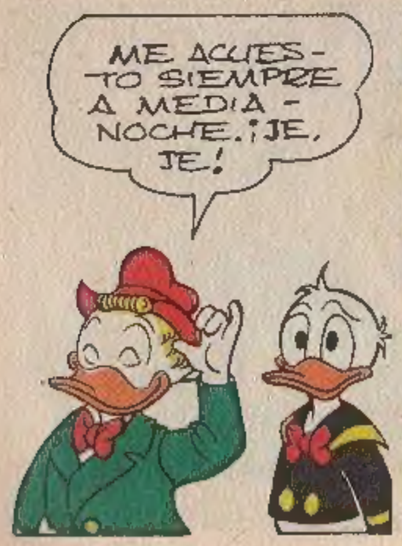

¡COLECCIONA GRATIS ESTA FANTASTICA BARAJA!

¡DURANTE SEIS SEMANAS EN YO, DONALD!

DEL Nº 33 AL 38

PIDELO EN TU KIOSCO CADA SEMANA

¿A QUE NO TE ATREVES CON LOS JUEGOS DISNEY?

BUSCA TU "JUEGOS DISNEY"

JUEGOS Disney 7

235 PTAS.

¡REGALO!

Separa la cubierta y entra en el LABERINTO IMPOSIBLE

MONTENA MONDIBERICA

JUEGOS PARA MAN-TENERSE EN FORMA

Los mejores pasatiempos y el gran juego de LAS DAMAS INTERNACIONALES

EN TU KIOSCO HOY MISMO